~ CREDITS ~

Trad US/Fr : pumpkin king

Clean : Ysaak , Killema , MiKl , KmiKse , Minus , Deathscyhte , Mat , Evilluffy , KTN Ju

Edit : Ysaak , Sanji-san , Evillufy , Kosugi , Mat , Khanus , Minus , Angel

Organisation du Chap : Killema , Mat , Ysaak

ONE PIECE

CONFRONTÉS À UN POUVOIR SANS PRÉCÉDENT, L'ÉQUIPAGE EST VAINCU...
.....
ALORS, IL RESTE .....
CE LUFFY AU CHAPEAU DE PAILLE QUE J'AI VU TOUT À L'HEURE,
LA ROUGUINE ET
LE HÉROS STYLÉ
IL M'EN MANQUE ENCORE TROIS .....
OÙ SONT-ILS ?
ズシーン
ズシーン
ガラララ!

HA !!!!
OH!! ELLE A REPRIS CONNAISSANCE !!
S'IL VOUS PLAIT..... REPRENEZ VOUS !! IL N'Y A PAS DE CAFARDS ICI !!
PE...PER.... PERONA-SAMA !!
JE DÉTESTE LES CAFARDS !! ELOIGNE LES, VITE !! ARRÊTE !!
NOOOOOOOOOON !!
PERONA-SAMA !!
WAHHHHH !! ARRÊTE AVEC CE MARTEAU !!
QU'EST-CE QU'ILS VOUS ONT FAIT !? POUR QU'IL VOUS ARRIVE QUELQUE CHOSE COMME ÇA, À VOUS !!
LES ENNEMIS NE SONT PLUS LÀ !! PERONA-SAMA, VOUS ÉTIEZ EFFONDRÉE SUR LE SOL, AVEC DE L'ÉCUME QUI VOUS SORTAIT DE LA BOUCHE !!
"SOUFFLE" "SOUFFLE"
OÙ SUIS-JE .....?
? ARR...

LES PIRATES SONT AUSSI DANS UNE COLÈRE TERRIBLE, MAIS TOUT CECI.....
IL S'AGIT DES TRACES DU PASSAGE D'OZ.... !!!
POURQUOI EST-CE QUE LE MANOIR EST EN RUINE.....!?
ÇA NE PEUT PAS ÊTRE LES PIRATES, QUAND MÊME !?
TU VEUX DIRE QUE NOUS N'AVONS AUCUN CONTRÔLE SUR OZ !?
!?
IL A DÉCIMÉ NOTRE UNITÉ D'ÉLITE !?
SI ON SE FIE À... TOUTES LES INFORMATIONS.....! L SEMBLERAIT QU'OZZ AIT DÉCIMÉ L'ENSEMBLE DE NOS GÉNÉRAUX ZOMBIES....
ガコォン!!
JE VEUX DIRE.... ON NE SAIT PAS VR.....GWAAA AAH !!
NON...
NOTRE FRÈRE !!
AAAAAAAAAA AAA !! LES GARS !!

LA FILLE EST ICI... ?
QUOI !!?
...OH.... ET SI JE ME SOUVIENS BIEN.....IL SEMBLERAIT ÉGALEMENT QU'IL AIT ÉCRABOUILLÉ HOGBACK-SAMA.....!!
O....OZ !!?

DÉPÊCHEZ VOUS DE RÉUNIR TOUS LES TRÉSORS ET LA NOURRITURE !!
NOUS ALLONS TOUT METTRE DANS LEUR BATEAU PIRATE POUR NOUS ÉCHAPPER !!!
F....*FILLE*.....!! CE....OH NON !! J'EN AI ASSEZ, ON SE CASSE D'ICI !!
THRILLER BARK EST SUR LE POINT D'ÊTRE DÉTRUIT PAR LES PIRATES ET PAR OZZ...!!

OUI !! TOUT DE SUITE !!!
VITE !!

HEIN !? TU ES RÉVEILLÉE !!
ARRÊTE !!
HIII

TAIS TOI ET SOIS HEUREUSE !! TU VAS DEVENIR LA FEMME DU ROI DES CIMETIÈRES !! TU SERAS LA REINE DES CIMETIÈRES !!!
JE N'AI PAS DÉJA DIT NON !!?ESPÈCE DE PERVERS DE BÊTE INVISIBLE!!! JE SUIS ENCORE À UN ÂGE OÙ JE VEUX VIVRE DES AVENTURES !!
AVEC CE BAISER, NOUS SERONS UNIS PAR LES LIENS DU MARIAGE !!!
GAAHHHH, LAISSE TOI FAIRE !!!
チュバッ!!
チュバッ!!
チュバッ!!
QU'EST-CE QUE !!?
NOOOOON !!
!!?
ボコッ!!
PRENDS ÇA NAMIZŌ !!!
WHOA !!
WAH !!!

LAU-
RAAAAA
AAAAAAA
!!!
L.....

TU NE ME SOUTIENS PAS !! TU ESSAIES DE ME VOLER MON ABU, QUEL GENRE DE MEC ES-TU !! TOI !!!
NAMIZÔ !! TOI....!! TU ESSAYAIS DE ME DOUBLER, HEIN !!?
AT...ATTENDS LAURA!!! ATTENDS UN INSTANT !! JE..... J'ÉTAIS INCONSCIENTTE JUSQU'À MAINTENANT....
QUAND TU DISAIS QUE TU ALLAIS SOUTENIR MON AMOUR POUR LUI, C'ÉTAIT UN MENSONGE N'EST-CE PAS !?

HIIIIIIIIII !!!
ET MOI JE DIS QUE CE N'EST PAS JOLI !!! ESPÈCE DE TRAITRESSE !!!
ATTENDS !! C'EST UNE ERREUR !!
AH !
JE NE COMPRENDS MÊME PAS LA SITUATION LÀ.....!!
UNE ROBE DE MARIÉE !! POURQUOI EST-CE QUE JE PORTE ÇA !? ELLE EST JOLIE !!

JE REFUSE !!!
LA FERME !!! EPOUSE MOI ♡ !!!
LAURA !!! TOI !!!
EN PLUS DE RUINER MA CÉRÉMONIE, QU'ESSAIES-TU DE FAIRE À MA FIANCÉE !!?
QUOI !!?
UN HOMME !!!!!
OH J'AI EFFECTIVEMENT DIT ÇA...
CETTE PERSONNE, DONT LE VRAI NOM EST NAMIZÔ, EST EN RÉALITÉ...
ABU, JE PARIE QUE TU N'ES PAS AU COURANT, N'EST-CE PAS !!?
HEY !! ARRÊTE, TOI !!
TOI !!!
SORS D'ICI, NAMIZÔ !!!
S'IL TE PLAIT, ARRÊTE, LAURA !!
MAIS JE L'AI BEL ET BIEN VUE DANS SON BAIN.....

.....!
?
ELLE NE ME FRAPPE PAS... ?!
COURS, NAMIZÔ !!
!
JE LE RETIENDRAI POUR TOI !!
!!?
LAURA...
JE SUIS VENUE T'AIDER !!
MON AMIE !!
A NOUS DEUX ABSALOM !! TU AS PERDU TA FIANCÉE...
LAURA!
AAAAAA AAAGH!!
MAIS TU PEUX PRÊTER SERMENT AVEC MOI À LA PLACE... !!!
.....!!
MA FIANCÉE .....!! ELLE S'ENFUIT !!
TA FIANCÉE EST JUSTE ICI .....!!!
IL N'Y A AUCUN DOUTE, LAURA, C'EST UNE FEMME !! MAINTENANT, DÉGAGE...

... DE MON CHEMIN !!!
LOLA !!!
.....!!!
UN SIMPLE ZOMBIE .....!!!
ME FAIRE UTILISER AUTANT DE FORCE ....!!!
HUFFF
HUFFF

OH... TU AS REPRIS TES ESPRITS. TU AS ARRÊTÉ DE FUIR.
SOUFFLE
SOUFFLE
C'EST VRAI. TU N'AS AUCUN MOYEN DE M'ÉCHAPPER. JE SUIS UN HOMME INVISIBLE.
JE SUIS VENUE T'AIDER !!
MON AMIE !!
!!!
COMMENT AS-TU PU ...
C'EST BIEN. JETTE TOI DANS MES BRAS ...!!
THUNDER CHARGE !!

SWING ARM !!!
!!?

MAIS JE M'EN ÉTAIS DÉJA RENDUE COMPTE...
JE SUPPOSE QUE ÇA N'A PAS MARCHÉ, HEIN...!!

!?

!!!!!!!
??
TOF
TOF, TOF
JE VOIS... IL EN A TROP FAIT DURANT SON COMBAT CONTRE CE GARS PLUS TÔT...
ET BIEN, C'EST ASSEZ LOGIQUE.
ÇA NE L'AVAIT MÊME PAS BLESSÉ LA DERNIÈRE FOIS SUR LE PONT...
QU' EST-CE QUE...?
JE SUPPOSE QUE J'AI FRAPPÉ UN POINT FAIBLE OU QUELQUE CHOSE COMME ÇA !!
どーーん!!
つぉぉぉぉぉ
HEY, PEU IMPORTE !!
J'AI GAGNÉÉÉÉÉ !!!

MERCI D'ÊTRE VENUE À MON SECOURS !!
"SOUFFLE"
.....
"TOUSSE"
LAURA!!
EST-CE QUE ÇA VA ? REPRENDS TOI !!

ALORS JE T'AI MENTI !! JE SUIS DÉSOLÉE !! LA VÉRITÉ, C'EST QUE...
JE SUIS UNE FEMME !!
...MAIS JE...!! J'AVAIS PEUR DE TOI À CE MOMENT !

"SOUFFLE"
"SOUFFLE"
DE QUOI EST-CE QUE TU PARLES, NAMIZÔ...?
NOUS SOMMES AMIES, NON ...?

MAIS CE QUI EST IMPORTANT, C'EST QUE...!! MAINTENANT, AB-SAMA A BAISSÉ SA GARDE !!

ÉPOUSE MOI, ABSALOOOOM!!!

LAURA !

JE LE SAVAIS DÉJA.
.....IMBÉCILE.

SORTEZ, LES RESCAPÉS !!
ZETES LÀ-DEDANS ?!!!
NON PAS DU TOUT...!!
HUGHES ?
NON, C'EST PAS ÇA, IL Y AVAIT UN "Z" À LA FIN.
JE PENSE... ROSS.
UHHHH...
QU'EST-CE QUE C'EST DÉJA ? ...SON NOM ?
OSS ?
...HM? NON... IL Y A TOUJOURS QUELQUE CHOSE QUI NE VA PAS ...!!
C'EST "OZ".
C'EST ÇA !!!
OI, OZ!!
...SI C'EST VRAIMENT L'OMBRE DE LUFFY QUE TU PORTES...
PEUX-TU AU MOINS BOUGER UN PEU ? SIMPLEMENT POUR DÉGAGER LE PASSAGE.
OUAIS, ON N'Y PEUT RIEN.
ER... JE... JE SUIS DÉSOLÉ, JE NE PEUX PAS ...

LE POUVOIR DE TES PROPRES NAKAMA .....!!!!
ALORS TU NE DEVRAIS PAS SOUS-ESTIMER .....
ONE PIECE
第471話 おわり
IL SE DIRIGENT VERS OZ POUR LE VAINCRE !!!

ワンピース ONE PIECE

CHAPITRE 472 : A TERRE

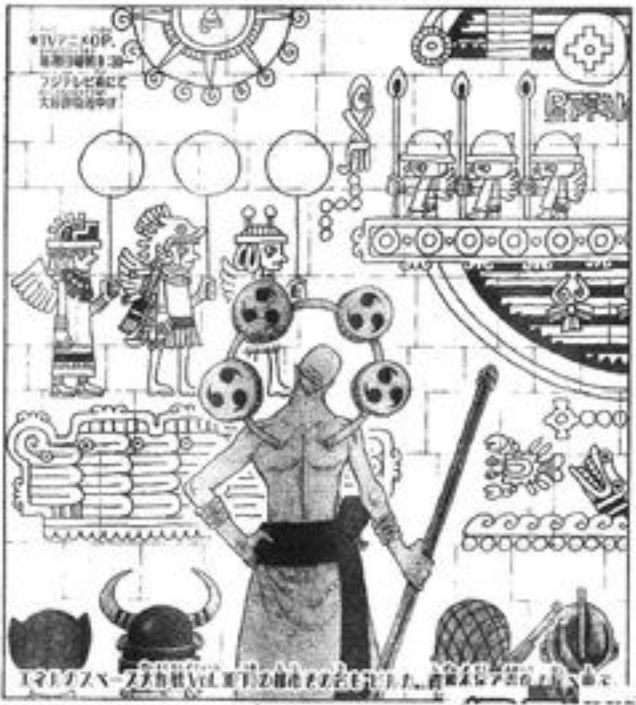

LA CONQUÊTE SPIRITUALE D'ENER VOL.56
"LE NOM DE LA CITÉ DANS LA LUNE ÉTAIT SILKA -
À CAUSE D'UN MANQUE DE RESSOURCES, ILS EMBARQUÈRENT
POUR LA PLANÈTE BLEUE"

ビスカーン!!
...LE...LE METTRE À TERRE ?! UNE MONTAGNE COMME LUI.....?!!
AH, JE VOIS... OUAIS, ÇA DEVRAIT ÊTRE PAS MAL DE FAIRE ÇA
...POURQUOI NE PAS METTRE À TERRE CET IDIOT ?
JE VIENS DE PENSER À QUELQUE CHOSE LES GARS...
VOUS ÊTES PLUTÔT CORIACES LES PETITS PIRATES... SHISHISHISHI
LES PIRATES DU CHAPEAU DE PAILLE FONT FACE À OZ !!

楓雪動漫 MVS bbs.[xdm.net

SHIRIMOCHI !!!!!
COMMENT IL A PU NOUS SORTIR CETTE ATTAQUE ?!!!
COUREZ !!!
WAAAGH !!!!
LES GARS !! ON UTILISE "LA TACTIQUE NUMÉRO 15" !!!
HEIN ? CETTE TACTIQUE ?? ON VA VRAIMENT UTILISER CETTE TACTIQUE ?!
ENFOIRÉ DE CHAPEAU DE PAILLE... !! J'ESPÈRE QUE TU VAS APPRÉCIER NOTRE FORCE COMBINÉE !!!
NNNNGH
bbs.[xdm.

QU'EST-CE QUE...?
HM?
SAUSSEZ MES PIEDS !!!
HEIN ?
ZOZO !! LES POURCILS EN TOURBILLON !! EN POSITION !!
ATTENDS FRANKY !!
QUUUUOI ?!!
LE BRAS GAUCHE NE S'EST PAS ENCORE ASSEMBLÉ !!
ROBOT DE COMBAT GÉANT !!!
VAISSEAU PIRATE NUMÉRO 6 !!!
OH!! QU'EST-CE QUE TU FOUS ?!! NICO ROBIN !! DÉPÊCHE-TOI ET APPROCHE-TOI À MON BRAS GAUCHE !!
VITE !
VAS-Y, ROBIN !! IL TE SUFFIT JUSTE DE FAIRE COMME MOI !!
LE GRAND EMPEREUR !!!
bbs.[x]dm.net

CA SERAIT VRAIMENT...
...TROP EMBAR-RASSANT
!!?
QUOI, VOUS N'ALLEZ PAS LE FAIRE ?!
!!
POURQUOI IL EST CHOQUÉ LUI ?!!!
FAITE-LEEEE !!!
J'ÉTAIS TELLEMENT EXCITÉ DE LE VOIR !!!
LE ROBOT !!!
AAAAGH !!!
ばっ!!
bbs.fkdm.net

楓雪動漫 MVS
bbs.fxdm.net

CET ENFOIRÉ !!! ESSAYONS DE LE FAIRE ENCORE UNE FOIS !!!
GUAAAAAAH !!!
ボコッ
ガン!!
TOI, HEIN ?
!!
AHH ! POURQUOI, TU...CE SONT MES SUPER NUNCHAKU !!!
TU PEUX LES PRENDRE !!!
FRANKY !! JE T'EMPRUNTE CES GROS MACHINS !!!
ドス!!

枫雪动漫
bbs.fxdm.net

EH, FAIS-MOI DÉCOLLER !!!

WHOA !! QU'EST-CE QUE TU COMPTES FAIRE AVEC CES GROS TRUCS...?!

C'EST BON, C'EST BON, SI TU N'EN ES PAS CAPABLE...

QUOI, TU...!! BIEN SÛR QUE JE PEUX ARRÊTER !!!

ARMÉE DE L'AIR*...

POWER SHOOT !!!

**DAIGEKKEN VEUT DIRE UN TRUC COMME ATTAQUE DU SABRE GÉANT

DAI...

GEKKEN** !!!

WHOA !!!

bbs.fxdm.

CIEN FLEUR...
BIG TREE*
*ARBRE GÉANT
AAH!! ATTENTION !! IL VA TOMBER !!
IL VA TOMBER !!
OK !!
CONTINUE D'AVANCER CHOPPER !!
QU'EST-CE QUE TU DIS DE CES ESCALIERS EN PLEIN CIEL !!
...MAIS ILS NE TIENDRONT PAS TRÈS LONGTEMPS !!
bbs.fxdm.net

SUUUPEEEP !!!
FRA-PPER...
GONG !!!
??
PEU IMPORTE QUE TU SOIS IMMENSE, LE POINT FAIBLE D'UN CORPS HUMAIN RESTE TOUJOURS LE MÊME !!
SI ON FRAPPE TA MÂCHOIRE, TU AURAS LA TÊTE QUI TOURNE !!
LA SEULE CHOSE QUI TE MAINTIENT ENCORE DEBOUT EST CE PIED...
HEIN, LE MONSTRE-LUFFY...!!!
bbs.fxdm.

!!!
GUAAAAAAH !!!
ANTI-MANNER...!!!
KICK COURSE !!!
...HEIN ?!
ENFIN AU TAPIS
SUUUPER !!
ET MAINTENANT, TU PEUX TOMBER LE MONSTRE !!

...CE N'EST QUAND MÊME PAS QUELQU'UN QUI ÇA MIS AU TAPIS...?!
RÉFLÉCHIS UN PEU AVANT DE DIRE DES CONNERIES !!
WHOOOA !! HÉ, HÉ !! LE MANOIR TOMBE EN RUINES !!
QU'EST-CE QU'IL CROIT ÊTRE EN TRAIN DE FAIRE ?!!! DES ACROBATIES ?!

UNE ARMÉE DE MILLE HOMMES NE POURRAIT PAS FAIRE ÇA !!!
SZ-GRG

MAINTENANT, JE SUIS VRAIMENT EN COLÈRE !! JE VAIS TOUS VOUS ÉCRASER !!!!
.....!! BANDE D'ENFOIRÉS !!

bbs.fxdm.net

JE VAIS T'EXPLIQUER CE QUI SE PASSE ICI
TU N'AS PAS À T'INQUIÉTER POUR MOI NAMIZOU
DÉPÊCHE-TOI JUSTE DE QUITTER CET ENDROIT !
LOLA...
C'EST MAUVAIS... EST-CE QU'ON RÉUSSIRA À RÉCUPÉRER L'OMBRE DE LUFFY D'UN MONSTRE PAREIL ... ?!
CET ÉNORME ZOMBIE QUE J'AI VU DANS LA CHAMBRE FROIDE...
HA
HA
LE "ZOMBIE SPÉCIAL" QUI POSSÈDE SON OMBRE EST EN TRAIN DE DÉTRUIRE TOUT SUR CE BATEAU...
TON NAKAMA, LUFFY AU CHAPEAU DE PAILLE...
NOUS Y SOMMES ET CE N'EST MÊME PAS GARDÉ !!
ON NE PEUT PAS ENDURER TOUT ÇA...
...ET QUITTER CET ENDROIT LES MAINS VIDES !
MAIS D'ABORD, JE DOIS TROUVER LE TRÉSOR !!
J'AI DÉJÀ TOUT PRÉVU POUR ÇA !
MVS
bbs.fxdm.n

HEIN ?!
ガラん...

ET DÉPÊCHEZ-VOUS AVEC LE TRÉSOR ! NE LAISSEZ RIEN DERRIÈRE VOUS !!
IL FAUT AUSSI REMPLIR LE GARDE-MANGER !
PERONA-SAMA, LE FRIGO NE PEUT PLUS CONTENIR PLUS QUE ÇA !
CHARGEZ-MOI TOUT ÇA !! ET EN VITESSE !!
UNE, DEUX... UNE, DEUX...

JE SUIS RESTÉE À SES CÔTÉS JUSQU'À CE QUE MA VIE SOIT EN DANGER !
AU MOINS J'AURAI FAIT LA MOITIÉ DU CHEMIN AVEC MOMO-SAMA !
OHHH
MVS 動漫
bbs.fxdm.net

C'EST QUE LUI ? EH !? CE N'EST PAS UN ZOMBIE, HEIN ?!
HM ?
AYE~ AYE !!
DEPECHEZ-VOUS LES GARS !! ON DOIT QUITTER CET ENDROIT AUSSI VITE QUE POSSIBLE !!
ET BIEN, EN PLEIN DANS LE MILLE...!!
UN OURS ?
IL RESSEMBLE A UN OURS
QU'EST-CE QU'IL FAIT ICI ?
EST-CE QUE MORIA...
...EST DANS LE COIN ?
BIBLE
BARTHOLEMEW KUMA "DES CAPITAINES CORSAIRES" FAIT SON APPARITION : QUELLE EN EST LA RAISON ?!
ONE PI
MVS
bbs.fxdm.n

ワンピース ONE PIECE

CHAPITRE 473 : "LE SHICHIBUKAI BARTHOLEMEW KUMA APPARAÎT"

LA CONQUÊTE SPATIALE D'ENEL
VOL.37 "EN REGARDANT AUTOUR DE LUI,
IL DÉCOUVRE UNE ARMÉE DE LOYAUX SUJETS ET UNE LARGE ÉTENDUE DE VEARTH"

"LES ZOMBIES ÉCUREUILS, VOIR CHAPITRE 451

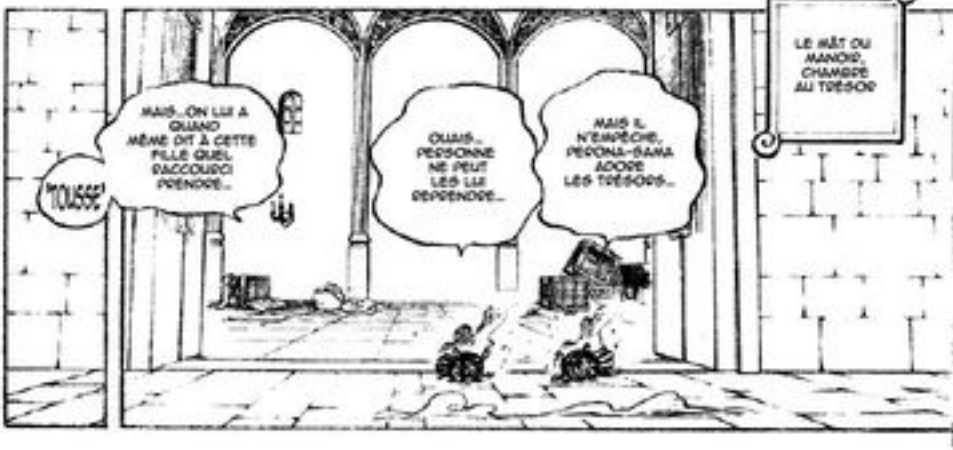

枫雪动漫 MYS bbs.fxdm.net

MAIS...QUEL DRÔLE DE PONT ?!

ET POURQUOI EST-IL AUSSI ÉTROIT ?!

EN PLUS IL EST ÉTRANGEMENT BIEN FAIT...

ズズィン!!

!?

ガララ...

JE N'AI...

...ABSOLUMENT RIEN VU !!

ゴオ...

ゴゴゴゴ...

ガララ...

VOUS AVEZ INTÉRÊT À ÊTRE PRÊT LES GARS...

JE VAIS TOUS VOUS ÉCLATER !!!

!!!

楓雪 bbs.[xd]

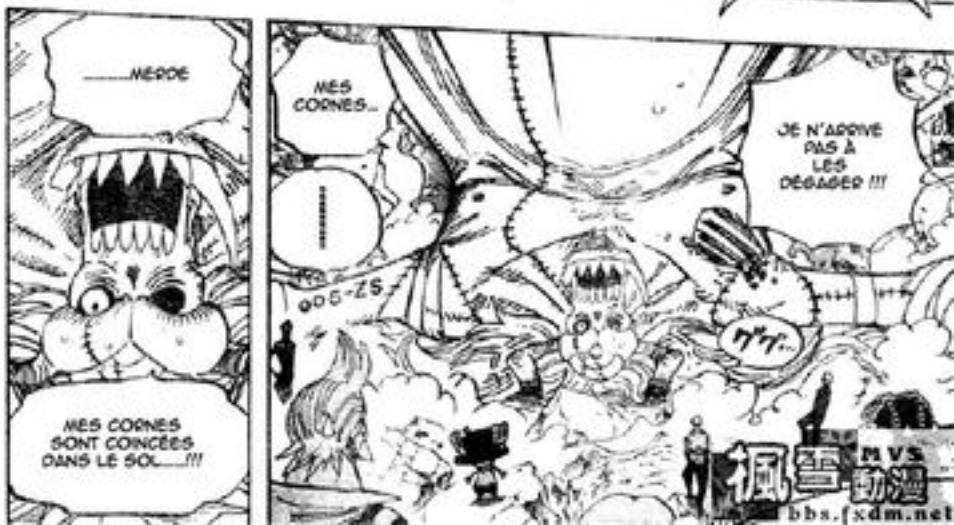

楓雪動漫 MVS
bbs.fxdm.net

OHH...
ALORS TU N'ARRIVES PAS À LES DÉBARQUER, HEIN...?
UH-HUÉ...

AH...

AAAAAAAAAAGHHHHHHHHHHHH !!!
JE T'AI DÉJÀ DIT QUE C'ÉTAIT IMPOSSIBLE !!!
CE CRI... JE SUIS SÛR QUE C'EST OZ...

bbs.fxd

ASSSS

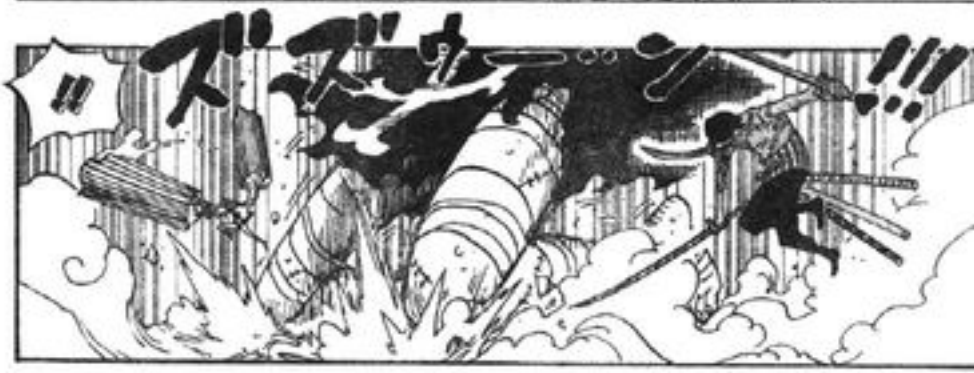

52-900

AAGH...

ÉCRASEMENT DES GENOUX !!!

ドス!!

ドス!!

ズズッ

!!

!!!

EST-CE QUE LE METTRE À GENOUX PEUT COMPTER COMME UNE VICTOIRE ?

JE NE CROIS PAS QUE CE MONSTRE VA SUIVRE DES RÈGLES, EN PLUS Y EN A MÊME PAS DES RÈGLES...

YOSH !! ON T'A EU ! "HIZAKAKKUN!!

VOUS AVEZ OSÉ M'HUMILIER....!!

MVS 楓雪動漫 bbs.fxdm.net

ET ILS ONT MÊME OSÉ ME METTRE À GENOUX...
IL N'Y A MÊME PAS DE VIANDE...
TU VEUX VRAIMENT BATTRE CETTE MONTAGNE ?!!
IL NOUS SUFFIT JUSTE DE L'ÉCLATER
POURQUOI ON DEVRAIT ATTENDRE ?
WHOA, WHOA ! ON EST JUSTE EN TRAIN DE GASPILLER DU TEMPS, ET D'ÉVITER QUE CE MONSTRE NE DÉRANGE CHAPEAU DE PAILLE, HEIN ?!
IL NOUS SUFFIT JUSTE D'ATTENDRE QUE CHAPEAU DE PAILLE RÉGLE SON COMPTE À CET ENFOIRÉ DE MORIA !!
CE N'EST PAS COMME SI TU ÉTAIS BATTU !! WAHAHAHAHAH !
DÉPÊCHE-TOI DE RÉCUPÉRER LES OMBRES, CHAPEAU DE PAILLE...!!
GOMU GOMU NO...
SI VOUS NE VOULEZ PAS VOUS BATTRE, ALORS DÉGAGEZ. JE N'AI PAS NON PLUS ENVIE D'ATTENDRE LUFFY !!
C'EST VOUS ZORO !! ON EST JUSTE EN TRAIN DE GASPILLER DU TEMPS !!
HÉ HÉ
CE N'EST PAS QU'UNE MONTAGNE, C'EST AUSSI UN ZOMBIE !! TU NE POURRAS JAMAIS LE BATTRE SANS LE PURIFIER !!
UN COMBAT N'EST PAS TERMINÉ TANT QUE LA VICTOIRE N'EST PAS ACQUISE
J'AI FINALEMENT MIS LA MAIN SUR CE OOWAZAMONO, LE "SHUUSUI"...
...ET C'EST UNE BONNE OCCASION DE VOIR CE QU'IL VAUT
ATTENDS !! LAISSE LUFFY BATTRE MORIA POUR NOUS, OK ?!!!
MÊME SI J'AVAIS UN DINOSAURE EN FACE DE MOI, CE SABRE NE SE PLIERA PAS D'UN POUCE...
...IL EST DIT QUE LA "SOLIDITÉ" EST LA PRINCIPALE CARACTÉRISTIQUE DE CE "SABRE NOIR"

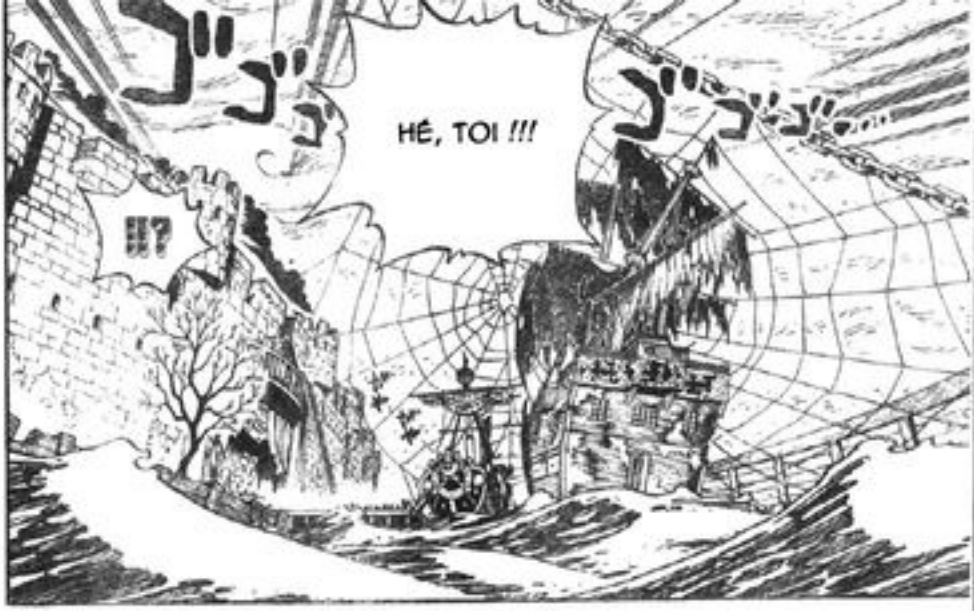
ゴゴゴ
HÉ, TOI !!!
ゴゴゴゴ
!!?

C'EST CETTE FILLE PIRATE !!
C'EST QUI ELLE ?!!

OÙ CROIS-TU PARTIR AVEC TOUS CES TRÉSORS (QUE JE COMPTE BIEN VOLER) ?!!!
ET LE SUNNY-GO...!!!

EST-CE QUE TON PETIT MARIAGE AVEC ABSALOM EST DÉJÀ TERMINÉ ?
QUI SUR CETTE TERRE ACCEPTERAIT D'ÉPOUSER UN PERVERS PAREIL ?!!
1
THRILLER BARK
HOROHORO-HORO...
VOYEZ QUI EST LÀ, C'EST CETTE FILLE PIRATE...
HO...

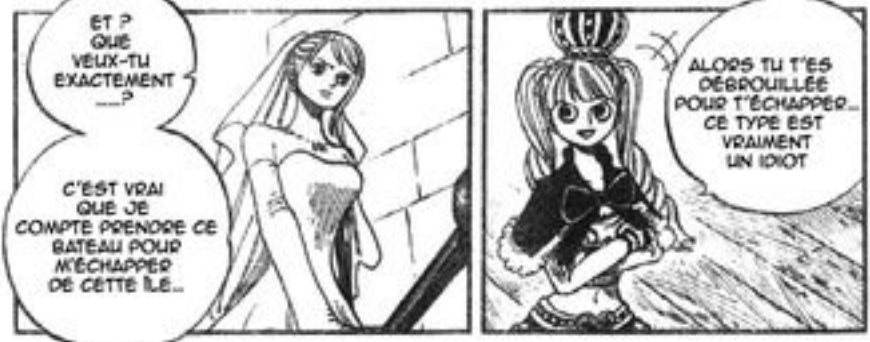
ET ? QUE VEUX-TU EXACTEMENT ---?
C'EST VRAI QUE JE COMPTE PRENDRE CE BATEAU POUR M'ÉCHAPPER DE CETTE ÎLE...
ALORS TU T'ES DÉBROUILLÉE POUR T'ÉCHAPPER... CE TYPE EST VRAIMENT UN IDIOT

!
---HEIN... MAIS QUI EST -CE ?
...ET SI TU VEUX M'EN EMPÊCHER, IL FAUDRA D'ABORD TE BATTRE CONTRE MOI !
POUR UN ADVERSAIRE DE TON NIVEAU, JE CROIS QUE CES "MINI-HOLLOW CORPS" SERONT LARGEMENT SUFFISANTS !!!
MON "ENNEMI NATUREL" ÉTAIT CE NÉGAPPANA, ET LUI SEUL EST---!! ("LONG-NEZ)

!!?
HEIN...
PERONA-SAMA, VOUS DEVEZ VOUS ENFUIR !!!
MAIS QUI ES-TU BON SANG ...?!!
VOUS DEVEZ VOUS ENFUIR D'ICI !!!
.....?
CE N'EST PAS N'IMPORTE QUEL ADVERSAIRE !!!
IL EST DANGEREUX !!!
ON NE SAIT PAS QUI IL EST, EN TOUT CAS C'EST SÛR QUE C'EST UN ENNEMI !!!
À L'INSTANT, NOS FRÈRES ONT ÉTÉ BATTUS SANS LAISSER DE TRACES...!!!
!?
TU N'ES PAS N'IMPORTE QUEL ADVERSAIRE, PAS VRAI...?!!
.....T ? TOI...
楓雪
bbs.

C'EST UN DES FAMEUX SHICHIBUKAI* !!! (*CAPITAINES CORSAIRES)

LE "TYRAN"...

BARTHOLEMEW KUMA !!!

BIBLE

!?

LORSQU'IL ÉTAIT ENCORE UN PIRATE... CET HOMME A FAIT PREUVE D'UNE VIOLENCE SANS PRÉCÉDENT .....!!!

ヘタ....

QUUUUUUUUOI ?!!

IMPOSSIBLE !!

UN SHICHIBUKAI ?!!

C'EST DINGUE !

UN TYPE DE MÊME RANG QUE MORIA-SAMA.....?!!

どよ どよっ!!

QU'EST-CE QU'IL FAIT ICI, À THRILLER BARK ?!!

C'EST INSENSÉ .....!!

bbs.fxdm.n

.....!!
MO...MORIA-SAMA...NON, GEKKO MORIA... JE N'AI PLUS RIEN À VOIR AVEC LUI !!
JE VEUX JUSTE... M'ÉCHAPPER DE CETTE ÎLE...
EST-CE QUE TU FAIS PARTIE DES HOMMES DE MORIA ?
...OÙ VOUDRAIS-TU ALLER DE PRÉFÉRENCE ?
QUUUUUOI ?! ILS DISCUTENT GENTIMENT ...?!!
SI TU COMPTES PARTIR EN VOYAGE...
C'EST BIEN NOTRE PERONA-SAMA...!!
ELLE LUI A RÉPONDU...!!!
MAIS SI JE DEVAIS PARTIR EN VACANCES...
UN ENDROIT TÉNÉBREUX... HUMIDE...QUELQUE PART PRÈS D'UN VIEUX CHÂTEAU, QUI DONNE LA CHAIR DE POULE...
JE POURRAI PASSER MES JOURS EN CE LIEU, À CHANTER DES CHANSONS DÉMONIAQUES...
...QU'ESSAYES-TU DE FAIRE .....?
MVS
bbs.fcdm.net

IL N'Y A PERSONNE QUE JE NE PUISSE BATTRE...!!!
J'AI EU UN PEU PEUR EN ME RAPPELANT DE TON EXTRAORDINAIRE RÉPUTATION ...MAIS JE N'AI RIEN À CRAINDRE DE TOI ! AVEC MON POUVOIR...
TE MOQUER DE MOI COMME ÇA ..... !!
AH !
JE ME SUIS PERDU DANS MES RÊVES !!!

JE PARIE QUE TON OMBRE DOIT ÊTRE ASSEZ PUISSANTE, HEIN ? .....KUMA !!!!
JE VAIS TE BATTRE, ET TU SERAS MON CADEAU D'ADIEU À MORIA-SAMA...!!
EST-CE QUE TU M'ÉCOUTES AU MOINS ?!!!
!!!

WHOOOOA ! ELLE VA L'UTILISER !! C'EST LE COMBO ULTIME...
...DE PERONA-SAMA !!!
NEGATIVE HORO* !! (*FANTÔME NÉGATIF)
COMBINÉS AVEC MES... SPÉCIAL HORO !!!

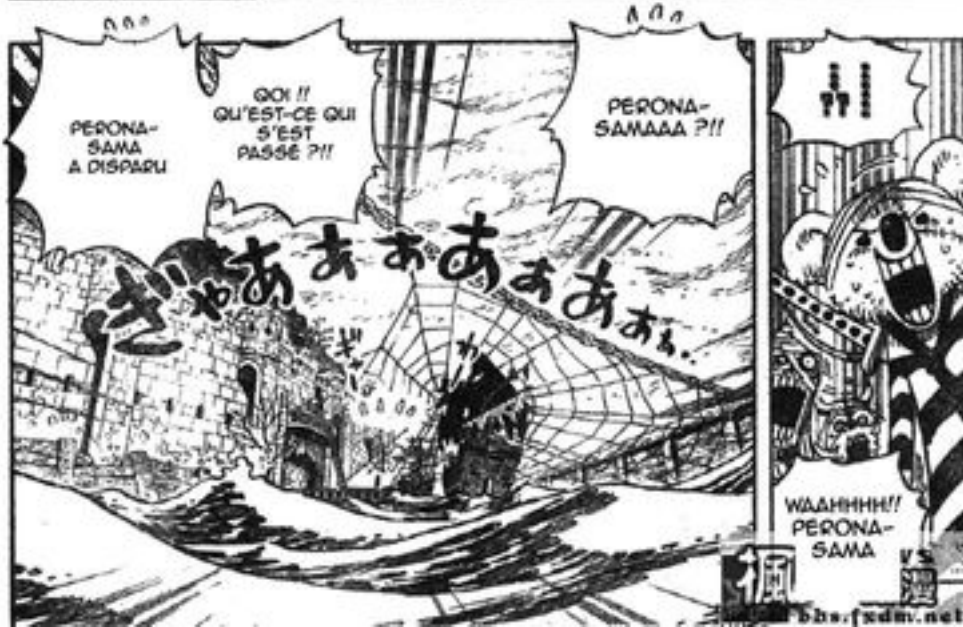

楓 VS 漫
bbs.fxdm.net

ON NE TE PARDONNERA JAMAIS CELA !!
OUAIS, ON NE TE PARDONNERA PAS !! ON NE TE PARDONNERA JAMAIS !!
COMMENT, TU...!! QU'EST-CE QUE TU AS FAIT À NOTRE PRINCESSE...?!!!
AAAAAAHHHHHH !!!
...PUTAIN, QU'EST-CE QU'IL FAIT PEUR !!! ON SE CASSE.....!!!
TU ES LA "CHATTE VOLEUSE"...
UNE NAKAMA OU CHAPEAU DE PAILLE..... !!
THRILLER BARK

...A UN FRÈRE ?
EST-CE QUE C'EST VRAI QUE MONKEY D LUFFY...
AH...
!!

ACE, PAS VRAI ?
...!! OUI... C'EST LA VÉRITÉ !
...ET ALORS ?

IL S'EST TÉLÉPORTÉ ?!
QUOI...?! IL A FAIT TOUT CE CHEMIN JUSQU'ICI EN UN INSTANT ?!!

...C'EST À MOI DE LE DÉCIDER
AH !
CE QUE JE FAIS ICI...

.....!! IL EST DANGEREUX !! IL EN A APRÈS LUFFY...?! .....JE DOIS LE PRÉVENIR...
ドキ ドキ

ET ALORS ? TU CHERCHES APRÈS LUFFY ?! QU'EST-CE QUE TU VEUX EXACTEMENT ?!
JE VOIS... C'ÉTAIT DONC VRAI...
EST-CE QUE TU ES VRAIMENT UN SHICHI-BUKAI ?!
THRILLER BARK
楓雪動漫
bbs.fxdm.net

MORIAAAA !!!
JE T'AI ENFIN ATTRAPE...!!!

TU... !! TU NE VAS PLUS POUVOIR M'ÉCHAPPER, ENFOIRÉ !!
HA
HA
UGH
UGH
MAINTENANT, AFFRONTE-MOI !!! ET REDONNE LEURS OMBRES À TOUT LE MONDE !!!
...SON OMBRE ?

IL M'A BIEN EU !!!!
MEEEEEEEEROE !!!!
LUFFY EST TOMBÉ DANS LE PANNEAU ?!
LE TEMPS POUR RETROUVER LES OMBRES COMMENCE À APPROCHER DANGEREUSEMENT DE SA LIMITE...
OÙ EST-CE QUE JE SUIIIS ...?!!
ONE PIECE

HNTA MFT
TRAD: MONKEY D SCAR
CLEANEURS: POPASATO / ZORO-KUN / Y-S / SHIELD FULLMA / CHIZ / DB
EDITEURS: LESLOULLE42 / JOHNNY / ICHIGO [JIO] / POPASATO / FULLMA
CHECKEUR: NADINET

ワンピース
ONE PIECE

CHAPITRE 474 : "C'EST TOUT CE QU'ON DOIT FAIRE !!!"

LA CONQUETE SPATIALE D'ENEL VOL.38 "CA CARBURE A PLEINE PUISSANCE ! L'ARMEE D'ENER SE DRESSE !"

HAHA
AHH...!! REVIENS ICI L'OMBRE DE MORIA...!!
L'OMBRE DE MORIA PREND LA POUDRE D'ESCAMPETTE !!
POF
MERDE, OU EST-CE QUE JE SUIS..?!!
NE ME LAISSE PAS ICI TOUT SEUL..!!
!?
HAHA
OOOOII !!
QUAND LE SOLEIL SE LEVERA... EH MERDE, C'EST MAUVAIS !! SI J'AI BIEN TOUT COMPRIS, ON VA TOUS...
...DISPARAITRE SI LES RAYONS DU SOLEIL NOUS TOUCHENT !! JE DOIS ME GROUILLER, LA NUIT NE VA PLUS DURER TRES LONG-TEMPS... J'AURAIS JAMAIS CRU QUE CA ALLAIT FINIR COMME CA !!!
MERDE..!! CA CRAINT !! J'AI DIT A TOUT LE MONDE QUE J'ALLAIS RECUPERER LEURS OMBRES !!
JE DOIS RECUPERER LA MIENNE AUSSI !! ...SINON...JE RISQUE D'AVOIR DE GROS PROBLEMES !!

ドドドォン!!!

MONTRE-TOI ! JE SERAI TON ADVERSAIRE !!

OK

UOOOO OOOGHHH !!!

ガラガララ…!!

ガガァ…

!!

HM, MAINTENANT QUE J'Y PENSE, IL EST QUELQUE PEU PLUS LOURD QUE LE YUBASHIRI ——

CE SABRE NOIR, LE "SHUUSUI" ——!!

ゴオッ!

OI !! ZORO, FAIS GAFFE !!!

PUISQUE IL EST SI LOURD——

WHOA !! IL A DÉVIÉ SON COUP DE POING RIEN QU'AVEC SA FORCE BRUTE !!!
!!!
UOGH...
SANTOU-RYUU...
...HYAKU HACHI... ...!!
!!
!!
PONDO HOU !!!

C'EST PUISSANT !!

ばっ !!

ズドオオン!!!

ET BIEN... TU N'ES PAS MAUVAIS MALGRÉ TA PETITE TAILLE !!

CETTE ATTAQUE AURAIT PU ME BLESSER SI ELLE M'AVAIT TOUCHÉ

ABSORBER LA PUISSANCE DE DEUX DE TES SABRES AVEC LE TROISIÈME, POUR ENSUITE RELÂCHER TOUTE CETTE PUISSANCE...!!

MAIS LE TROU N'EST PAS ENCORE PARFAIT, TROP D'IMPURETÉS AUTOUR

ÇA PROUVE QUE JE NE MAÎTRISE PAS TOUT À FAIT ENCORE CE SABRE...

LA PUISSANCE A AUGMENTÉ CONSIDÉRABLEMENT...

...MAIS CE SABRE SEMBLE AVOIR DU CARACTÈRE

VOILA CE QU'EST LE SABRE QUE TU M'AS DONNÉ...

...SAMURAI RYUUMA.....!!

JE VAIS TOUS VOUS ECRABOUILLER, BANDE D'ENFOIRES !!!
WHOAA !!
!!!

LA SEULE OMBRE QU'ON POURRAIT RECUPERER C'EST CELLE DE LUFFY !!
ON N'A AUCUNE IDEE DE L'ENDROIT OU SE TROUVENT TON OMBRE ET CELLE DE SANJI !!
OI !! ZORO !! N'EN FAIS PAS TROP !!
MEME SI PAR MIRACLE TU ARRIVAIS A LE BATTRE...

MAIS MEME LUI POSSEDE SES FAIBLESSES !!
BIEN SUR QUE JE CROIS EN LUFFY...
ON DOIT JUSTE CROIRE EN LUFFY ET SE DEBROUILLER POUR OCCUPER CE MONSTRE !!
!
ON POURRA RECUPERER TOUTES LES OMBRES EN MEME TEMPS !!
MAIS SI LUFFY SE DEBROUILLE POUR BATTRE MORIA...
PERSONNE N'AURA A SE SACRIFIER, ET PERSONNE N'AURA A BATTRE UN ZOMBIE GROS COMME UNE MONTAGNE !!

JE CRAINS QUE L'ENNEMI N'AFFRONTE PAS LUFFY DANS UN COMBAT LOYAL
!
CETTE ÎLE EST PLEINE DE TYPES AUX POUVOIRS DÉMONIAQUES
UN HOMME INVISIBLE, UNE FEMME QUI CONTRÔLE LES FANTÔMES, UN MAÎTRE DES OMBRES...
ILS SONT RUSÉS... !!!
AUCUN DE NOUS NE POURRA PLUS SE BATTRE !!!
ALORS LUFFY, MOI ET LE CUISTOT...
S'ILS ARRIVENT À L'OCCUPER JUSQU'À L'AUBE...
HMMM...
JE CROIS QU'IL N'A PAS TORT
SZ-900
C'EST POUR ÇA QUE POUR LE TEMPS QU'IL NOUS RESTE,
ON DOIT SE DÉBROUILLER POUR RÉCUPÉRER AU MOINS L'OMBRE DE LUFFY...
... JE PARIE QU'ENSUITE, TOUT SE PASSERA POUR LE MIEUX !!!!

CETTE BRUME SERA NOTRE SEULE PROTECTION LORSQUE LE SOLEIL SE LÈVERA...
J'AI VRAIMENT UN MAUVAIS PRESSENTIMENT À PROPOS DE TOUT CA...
L'AUBE EST POUR BIENTÔT HEIN...?
JE DIRAIS QU'IL NOUS RESTE AU MAX UNE DEMI-HEURE AVANT LE LEVER DU SOLEIL...
MAIS AVEC TOUTE LA BRUME QU'IL Y A SUR CETTE ÎLE, LES RAYONS DU SOLEIL RISQUENT DE NE PAS TOUCHER GRAND MONDE...!!
ズズゥーン!!
!?
!!?
AGH !! QU'EST-CE QUI SE PASSE ?!
TOUT EST EN TRAIN DE TREMBLER !!!
★この作品はフィクションです。実在の人物・団体・事件などには、いっさい関係ありません。

ON PEUT VOIR LE LEVER DU SOLEIL !! LA BRUME COMMENCE À SE DISSIPER !!!
REGARDEZ !! LE CIEL !!
C'EST COMME TOUT À L'HEURE, LE BATEAU EST PRIT DANS UN PUISSANT COURANT MARIN !!
AAAAAGH, QU'EST-CE QUE C'EST ?!!
QU'EST-CE QUI SE PASSE ?!!
C'EST À CAUSE DE OZ QUI A DÉTRUIT LE GOUVERNAIL !!!
NE ME DITES PAS QU'ON A QUITTÉ LE TRIANGLE DE FLORIAN...?!
MERDE, CE CON... IL ÉTAIT VRAIMENT OBLIGÉ DE FAIRE ÇA...?!!!
C'EST THRILLER BARK !! IL SORT HORS DE LA ZONE BRUMEUSE !!
MORIA-SAMAAAA !!
TOUT ÇA C'EST DE LA FAUTE À OZ !!
C'EST TERRIBLE...!!!
HA

QUELLE SERAIT TA DESTINATION ?
SI TU DEVAIS PARTIR EN VOYAGE...
JE CONNAIS TRÈS BIEN TES CAPACITÉS !
OI, OI, APPÊTE AVEC ÇA...!!
EST-CE QUE TU ES LÀ POUR ME COMBATTRE...?!
J'AI UN RAPPORT À FAIRE
ÉCLAIRE-MOI UN PEU... QU'EST-CE QUE TU ES VENU FAIRE AU JUSTE ?
!!!
MAIS QU'EST-CE QUE TU MANIGANCES EXACTEMENT...? TU ME PRÉOCCUPES PLUS QUE N'IMPORTE QUI D'AUTRE...
JE SUIS SÛR QUE LE GOUVERNEMENT MONDIAL EST RAVI DE T'AVOIR SOUS LA MAIN...
N'EST-CE PAS, KUMA, LE "TYRAN" !!!
LE SEUL MEMBRE PARMI LES SHICHIBUKAI QUI OBÉIT TOUJOURS AUX ORDRES DU GOUVERNEMENT
HA
!!!!
MORIA-SAMAAAAAAA !!
QUEL EST LE PROBLÈME ?..... NOUS SOMMES DES PIRATES APRÈS TOUT. ON PEUT NAVIGUER OÙ BON NOUS SEMBLERA
MAIS POUR L'HEURE, JE REÇOIS UN INVITÉ TRÈS IMPORTANT, ALORS DU BALAI

... KISHISHISHI, TU AURAIS PU ME DIRE ÇA DEPUIS LE DÉBUT !
ET QUI ONT-ILS EXACTEMENT CHOISI DE PRENDRE ? CE N'EST PAS LES PIRATES QUI MANQUENT POUR LE REMPLACER
APRÈS LA DESTITUTION DE CROCODILE DU CORPS DES SHICHIBUKAI,
QUELQU'UN A ÉTÉ CHOISI POUR LUI SUCCÉDER

PLUS CONNU SOUS LE NOM DE " BARBE NOIRE "
CETTE INFORMATION S'EST DÉJÀ PROPAGÉE DE PAR LE MONDE... MAIS PAS ENCORE SUR CETTE MER BRUMEUSE JE PENSE...
... LE NOM DE CE SUCCESSEUR EST...
MARSHALL D TEACH

JE VOIS... UN INCONNU... PLUTÔT IMPRESSIONNANT QU'IL AIT RÉUSSI À ATTIRER L'ATTENTION DU GOUVERNEMENT
O.....
KISHI SHISHI
IL FAISAIT PARTIE DE LA PREMIÈRE DIVISION DE L'ÉQUIPAGE DE BARBE BLANCHE, MAIS IL S'EST ENFUIT... IL A ÉTÉ ACCEPTÉ EN TANT QUE CAPITAINE CORSAIRE APRÈS AVOIR MONTRÉ SON POUVOIR
ET QUELLE ÉTAIT SON ANCIENNE PRIME...?
" BARBE NOIRE " ? JAMAIS ENTENDU PARLER DE LUI !

NON, A MON AVIS, C'EST BIEN LE CONTRAIRE QUI RISQUE D'ARRIVER... MAIS PEU IMPORTE
?
PLUS IMPORTANT QUE CA, LE GOUVERNEMENT S'INQUIETE A PROPOS D'UNE CERTAINE CHOSE
BON, C'EST BIEN QU'ILS AIENT COMBLE LE POSTE ENCORE VACANT
TOUT CA VA RETABLIR L'EQUILIBRE MONDIAL OU UN TRUC DU GENRE, HEIN ?
TU COMPRENDS CE QUI INQUIETE TANT LE GOUVERNEMENT ?
!!!
DEPUIS LES INCIDENTS D'ENIES LOBBY, LE GOUVERNEMENT GARDE L'OEIL OUVERT SUR LES DEPLACEMENTS DE L'EQUIPAGE DU CHAPEAU DE PAILLE
SI ILS SUIVAIENT LEUR LOG POSE DEPUIS WATER SEVEN POUR REJOINDRE L'ILE DES HOMMES POISSONS, IL Y AVAIT UNE FORTE CHANCE DE LES VOIR ATTERRIR ICI...
...TOMBER PAR LA FAUTE DE L'EQUIPAGE DU CHAPEAU DE PAILLE
!!!
ILS CRAIGNENT DE VOIR UN AUTRE SHICHIBUKAI ...

SI C'EST VRAIMENT NÉCESSAIRE, JE NE VOIS PAS D'OBJECTION À TE DONNER UN COUP DE MAIN
ARRÊTE DE TE FOUTRE DE MOI !!! ILS S'INQUIÈTENT POUR MOI ?!!
TU VEUX DIRE QUE TU ES ICI POUR ME PROTÉGER D'UN GROUPE DE STUPIDES PETITS PIRATES ?!!
MAIS À QUI PENSES-TU ÊTRE EN TRAIN DE PARLER AU JUSTE ?!!!

QUI AURAIT CRU QUE ROB LUCCI POUVAIT PERDRE ?
PENSE UN PEU À CE QUI S'EST PASSÉ SUR ENIES LOBBY

PERSONNE NE PEUT PRÉ-VOIR À 100% L'ISSUE D'UN COMBAT
TU PENSES RÉELLEMENT QUE JE VAIS PERDRE FACE À UN STUPIDE ET INEXPÉRIMENTÉ ÉQUIPAGE COMME CELUI-LÀ ?!!

JE SUIS ICI JUSTE POUR FAIRE UN RAPPORT
JE N'AI REÇU AUCUN ORDRE DIRECT DE TE VENIR EN AIDE
... ALORS TU ME DIS QUE LE GOUVERNEMENT A TELLEMENT PEUR DE CET ÉQUIPAGE...
AU POINT D'ENVOYER DEUX SHICHIBUKAI LES AFFRONTER ?!

... FONT MAINTENANT PARTIE DES ZOMBIES OBÉISSANTS DE GEKKO MORIA !!!
BIEN, ALORS PROFITES-EN POUR APPRÉCIER LE SPECTACLE !! TU POURRAS ENSUITE RAPPORTER CE QUE TU AS VU À CES IDIOTS DU GOUVERNEMENT !!!
TU POURRAS LEUR DIRE QUE LES PIRATES DU CHAPEAU DE PAILLE QU'ILS CRAIGNENT TANT...

QUELLE MERDE.....!!
.....!!
COMMENT ÇA SE FAIT QUE LA BRUME SE SOIT DISSIPÉE À UN MOMENT PAREIL ?!!
CETTE BRUME ÉTAIT NOTRE DERNIER ESPOIR...!!
LES RAYONS DU SOLEIL NE VONT PAS NOUS RATER !
ゴゴゴゴ

...M... MORIA !!!
C'EST MORIA !!!
?
QU'EST-CE QUE TU FAIS ICI ? OÙ EST LUFFY ?!
WHOA, ATTENDS UN PEU USOPP ! TU LE VOIS OÙ MORIA ?!!
KISHISHISHI... !! JE NE M'Y ATTENDAIS VRAIMENT PAS, MAIS QUE CE CIEL PÉGASE EST VRAIMENT BEAU À VOIR...
L'AUBE EST POUR TRÈS BIENTÔT...
BANDE D'IDIOTS, VOUS CROYEZ QUE C'EST LE BON MOMENT POUR DISCUTER...?
!?

EST-CE QU'IL EST TOMBÉ DANS UN DE LEURS PIÈGES...?!
MAIS ALORS... QU'EST-CE QUI EST ARRIVÉ À LUFFY ?!
TU... TU AS RAISON !!!
SON ESTOMAC ??
SON ESTOMAC !! IL EST À L'INTÉRIEUR DE L'ESTOMAC DE OZ !!
IL EST LÀ-BAS !! REGARDE BIEN !!
ばぁん!!
KISHISHI...
LUFFY NE PEUT PAS PERDRE !!
OU PEUT ÊTRE QU'IL...!!

WOOOOW, C'EST SUPER COOL !! JE RESSEMBLE A UN ROBOT MAINTENANT !!
C'EST TELLEMENT EXCITANT COMME TRUC !!!
KISHI-SHISHI ...
OOOH !! UN COCKPIT ?! C'EST QUOI CE TRUC, UN COCKPIT ? L'INTERIEUR DE MON ESTOMAC ?!!
N'HESITEZ PAS A M'ATTAQUER TOUS ENSEMBLE !!! ... DE TOUTES FACONS, VOUS NE POURREZ MEME PAS ARRIVER JUSQU'A MOI ...
... SAUF SI VOUS VOUS DEBROUILLEZ POUR BATTRE OZ...!!!
KISHISHISHI !! MAINTENANT, VOUS TOUS... JE VOUS DONNE UNE CHANCE DE M'AFFRONTER
SI VOUS ARRIVEZ A ME BATTRE, JE LAISSERAI PARTIR VOS OMBRES
ALLONS-Y !!!
JE VOIS... AU MOINS NOUS N'AVONS PLUS QU'UNE SEULE CIBLE MAINTENANT
...MAIS MORIA EST MAINTENANT A L'INTERIEUR DE L'ESTOMAC DE OZ !!!
LA SEULE CHANCE DE BATTRE OZ C'EST DE SE FAIRE MORIA ...
.....!! MERDE, QUEL ENFOIRE ...!!

USOPP... LA PETITE QUANTITÉ DE SEL DE TOUT À L'HEURE N'A SERVI À RIEN...
...ALORS DÉBROUILLE-TOI POUR NOUS TROUVER UNE MONTAGNE DE SEL !!!
ON POURRA L'UTILISER POUR PURIFIER OZ !!!
POUR L'INSTANT, ON VA FAIRE DE NOTRE MIEUX POUR L'AFFAIBLIR !!
OK !! BIEN COMPRIS !!
JE SUIS SUR D'AVOIR VU UNE CUISINE DANS CE MANOIR !!
ILS DOIVENT Y ENTREPOSER PAS MAL DE SEL, DU MOINS JE L'ESPÈRE. J'Y VAIS !!
DU SEL HEIN...?!! ON DOIT S'ASSURER QU'IL NE PUISSE PAS REJOINDRE LA CUISINE !!
DÉMOLIS-MOI CE LONG-NEZ ET DÉTRUIS LA ROUTE QUI MÈNE AU MANOIR PAR LA MÊME OCCASION !!
OUI MAITRE !
QUOI ?

OH, MERDE !!!
USOPP.....!!!

!?
RÉPONDS-MOI !!
IL VA BIEN !!
USOPP !
C'EST MAUVAIS !! AVEC MORIA DE SON CÔTÉ...
OZ A MAINTENANT UN CERVEAU POUR RÉFLÉCHIR !!

J'AVAIS LE SENTIMENT QU'ON AURAIT BESOIN D'UNE BONNE QUANTITÉ DE SEL, ALORS JE SUIS PARTI EN CHERCHER !!!
TOUTES MES EXCUSES POUR MON RETARD !!!
SALT
BROOKE !!!
ONE PIECE

ワンピース ONE PIECE

CHAPITRE 475 : "LES PIRATES DE LA FORÊT"

BROOKE, TU... TU PEUX BOUGER ?!
..... TU M'AS SAUVÉ !!! MERCI !
IL EST VRAI QUE J'ÉTAIS GRAVEMENT BLESSÉ !! J'AI TRAÎNÉ MON CORPS TOUT LE LONG DU CHEMIN MENANT À LA CUISINE AFIN DE TROUVER DU SEL !!
C'EST LÀ OÙ J'AI MIS LA MAIN SUR DU LAIT, C'ÉTAIT TELLEMENT BON QUE ÇA M'A REDONNER TOUTES MES FORCES !!!

JE NE SAVAIS PAS QUE LE CALCIUM POUVAIT GUÉRIR AUSSI VITE ?!!!
TOUT LE MONDE SAIT QUE LE LAIT GUÉRIT LES FRACTURES !!!
TU N'ES QU'UN GROS MENTEUR !!!

BON...LE PLUS IMPORTANT EST QUE LE SEL DONT NOUS AURONS BESOIN EST MAINTENANT EN NOTRE POSSESSION
PUISQUE IL N'Y PLUS AUCUN MOYEN DE REJOINDRE LA CUISINE, LE SEL QUE BROOKE A APPORTÉ EST NOTRE DERNIER ESPOIR !!
ON EST EN TRAIN DE PERDRE DU TEMPS !! FINISSONS-EN !!!

NOUS DEVONS JETER CE SEL DANS LA GUEULE DU MONSTRE, ET BATTRE MORIA PAR LA MÊME OCCASION ? ALORS ON POURRA DIRE QUE NOUS AVONS GAGNÉ
ゴゴオ…オ…
AVANT LE LEVER DU JOUR…
SEULEMENT L'UNIQUE FAÇON D'ATTEINDRE SA BOUCHE… C'EST DE GRIMPER À SON GIGANTESQUE CORPS……!!
SU-SOO
KISHISHISHI

APRÈS TOUT, JE NE SUIS PAS QU'UN VULGAIRE PASSAGER DANS CE COCKPIT…!!!
LAISSEZ-MOI DE VOUS MONTRER VOTRE PIRE CAUCHEMAR…
KISHISHISHI !! VOUS DEVRIEZ ME REMERCIER POUR AVOIR RE JOINT CE COMBAT !!
…JE VOUS CONSEILLE D'ÊTRE TRÈS PRUDENTS ……!!

(*ÉTOILE D'HUILE SPÉCIALE)

*FISHHH
HENGE* !! (*APPARITION)
ゴオオッ!!
SUPER SIZE HINOTORI-BOSHI** !!! (*MÉGA ÉTOILE DU PHÉNIX)
AGH !! OWWWW, C'EST CHAUUUUUUD !!

C'EST NOTRE CHANCE !!!
OK !!
CE GENRE DE CHOSES N'A PAS D'EFFETS SUR LES ZOMBIES !!!
ALORS CALME-TOI ET ÉTEINS-MOI CE FEU !!!
QUELLE EFFRONTERIE DE VOTRE PART... NE LES LAISSE PAS FAIRE OZ !!
CES SENTIMENTS D'AVOIR CHAUD ET D'AVOIR MAL NE SONT QUE DES INSTINCTS GARDÉS DE L'ÉPOQUE OÙ TU ÉTAIS TOUJOURS EN VIE !!
CLINNP
HOP !!
SANTOURYUU...

ばっ!!
スタン!!
ゴオ
J'ESPÈRE QUE TU VAS AIMER ÇA !!!
ゴ
JENGA HOU !!!
(* CANON JENGA)
DAIBUTSUGIRI* !!!
(*LITTÉRALEMENT "TRANCHEUR DE DAIBUTSU", DAIBUTSU ÉTANT UNE STATUE GÉANTE DE BUDDHA)
スパーン !!
スパーン
スパーン
スパーン

UGHH !!!
NGHHHHHH !!!

TOI... TU VAS ME LE PAYER !!!
LA TOUR VOLE DANS NOTRE DIRECTION !!
GAAAAHHH !!!

.....
MA NOUVELLE ARME... LE "KUGANATA"...!!!
HÉÉ !! EST-CE QUE TOUT LE MONDE VA BIEN ?!!
MERDE !! IL NOUS RENVOI NOTRE PROPRE ATTAQUE !!!
NE T'INQUIÈTES PAS ABRUTI ! JE ME SENS VRAIMENT SUUUUPER CETTE SEMAINE !!
OUAIS...MAIS ANIKI, TU T'ES BIEN DÉBROUILLÉ EN FABRIQUANT CE TRUC. L'ESPÈRE SEULEMENT QUE TOUT SE PASSERA BIEN !
TOUT EST PRÊT USOPP?!!
BON VOL !! HISSATSU...
TETSUJIN-SUISEI* !!!
(*COMÈTE DE L'HOMME DE FER)
OK, ALORS MONTE !!!
OH QUE OUI !! DONNE TOUT CE QUE T'AS DANS CE LANCER !!

J'ESPÈRE QUE T'ES PRÊT POUR ÇA !! CES MUNITIONS SONT DESTINÉES AUX ROIS DES MERS...
ジャキッ!!
ET MAINTENANT, VOILÀ CE QUE J'APPELLE SUUUUPER !!
MON "HAKUGEKI-HOU" !!! JE VAIS TE FAIRE UN ÉNORME TROU !!! PRENDS ÇA !!!
(*CANON À BOUT PORTANT)

MORIA !!!

ひゃっ!!

HM ?
QUEL DÉPLACEMENT EXTRAORDINAIRE ...!!!
J'AI TENDANCE À OUBLIER QUE C'EST L'OMBRE DE LUFFY QUI FAIT BOUGER CE MONSTRE !!
GUAAHHH !!!
ドゴォォォ!!!
FRANKYYYYY !!!
FRANKYYYYY !!!
WAAAGHHH !!!

OUI MAÎTRE
DONNE LUI LE COUP DE GRÂCE !!
PAS ENCORE OZ !! IL LUI RESTE ENCORE UN SOUFFLE DE VIE !
ガシャン!!

ARRÊTE, IL NE PEUT MÊME PLUS BOUGER !!!
TU COMPTES CONTINUER À L'ATTAQUER ?!!

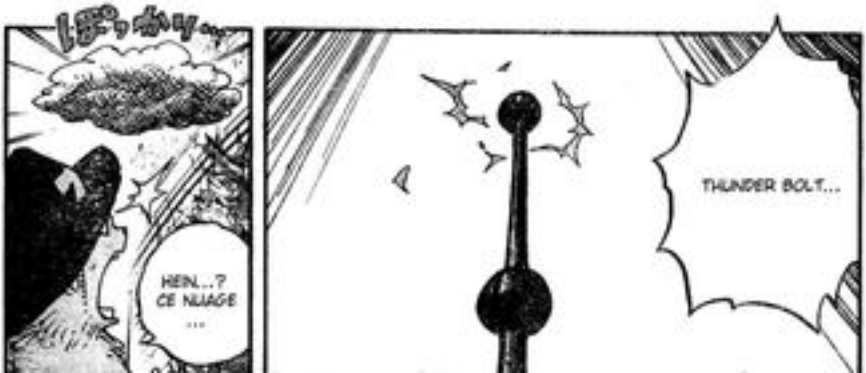
HEIN...? CE NUAGE ...
THUNDER BOLT...

TEMPO !!!
!!!
WHOAAGH !!!

LA VOILÀ !!
C'EST NAMI-SAN ...!!
UN ÉCLAIR ?! VENANT DE NULLE PART ?!
IL Y'A EU UN GENRE DE FLASH !!
OZ A DÛ LES ATTAQUER AVEC DE LA FOUDRE !! CE DOIT ÊTRE ÇA !!
ÇA A MARCHÉ !! UN TIRE PARFAIT !!
UN ÉCLAIR !!! CETTE ATTAQUE...!!
C'EST LE CLIMAT TACT ! ALORS... NAMI-SAN VA BIEN ?!

NNNAMI-SAAAAAAAAAN !!!
HÉÉ ! CE N'EST PAS LA PEINE DE CRIER COMME ÇA, TU VAS ME FAIRE REPÉRER !!
AHH !!!
ギロ
MERCI MON DIEU... NAMI-SAN, TU ES INDEMNE ------ !!!
うほほほ～!!
JE SUIS TELLEMENT CONTENT QUE TU N'AIES RIEN !! S'IL TE PLAÎT, PARDONNE-MOI DE NE PAS AVOIR ÉTÉ ASSEZ FORT !!
HMM... QU'EST-CE QU'IL EST CHIANT
SORTEZ FRANKY DE LÀ !!!
ELLE NE VA SÛREMENT PAS L'ATTEINDRE PAS VRAI ? CETTE ATTAQUE ...
AUSSI VITE QUE POSSIBLE !!
QUOI ?!?! HEIN ? IL NE VA QUAND MÊME PAS... S'ALLONGER ?!
ゴオオオ
GOMU GOMU NO---------- !!!

PISTOLET !!!!
びよーん!!
!!?
HEIN ?!!!
IL S'EST ALLONGÉ !! MAIS COMMENT ?!!
C'EST...C'EST IMPOSSIBLE.....!!
NAMIIIIIIII !!!
.....AH !! PAR LÀ !!
C'EST NAMI, ELLE VA BIEN !!!
PFIUUUU...
C'EST ROBIN QUI L'A SAUVÉE !!!
JE ME SUIS ÉTIRÉ... J'AI UN SENTIMENT DE DÉJÀ VU...

POURQUOI EST-CE QUE SON BRAS S'EST ALLONGÉ ?!! IL N'Y A QU'UN SEUL HOMME ÉLASTIQUE SUR CETTE TERRE, NON ?!!!
LES CHOSES COMMENCENT VRAIMENT À SE COMPLIQUER...!!!
HA...HAH... MERCI DE M'AVOIR SAUVÉE...!!
EST-CE QUE ÇA VA NAMI...?
QUELLE SURPRISE...
GOMU GOMU NO...!!
ÇA NE PEUT ÊTRE QUE MORIA... IL A DÛ FAIRE QUELQUE CHOSE !!
KISHISHI-SHI...
MAINTENANT... C'EST COMME SI ON DEVAIT SE BATTRE CONTRE UN LUFFY VERSION MONSTRE !!!
MUCHI* !!!!!
(*FOUET)

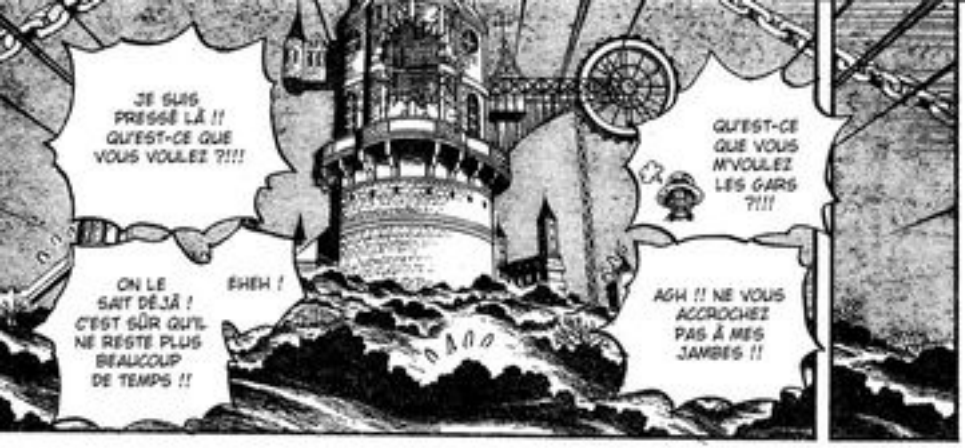
JE SUIS PRESSÉ LÀ !! QU'EST-CE QUE VOUS VOULEZ ?!!!
QU'EST-CE QUE VOUS M'VOULEZ LES GARS ?!!!
ON LE SAIT DÉJÀ ! C'EST SÛR QU'IL NE RESTE PLUS BEAUCOUP DE TEMPS !!
EHEH !
AGH !! NE VOUS ACCROCHEZ PAS À MES JAMBES !!

NOUS SOMMES LES RISKY BROTHERS, SOUS LES ORDRES DE NOTRE CAPITAINE "LOLA LA MARIÉE" !! ET TOI...
NOUS SOMMES LES "ROLLING PIRATES" !!
NOUS ÉTIONS À TA RECHERCHE !!
LAISSE-NOUS JUSTE UN INSTANT POUR T'EXPLIQUER !! TU ES NOTRE DERNIER ESPOIR !!
TU CHERCHES À VAINCRE GEKKO MORIA N'EST-CE PAS ?! HEIN ?!!

ばっ!!
NOUS POUVONS TE DONNER UN INCROYABLE "POUVOIR" !!! NOUS T'EN SUPPLIONS !! TU DOIS LE VAINCRE POUR NOUS !!!
MAIS QUE PEUT BIEN ÊTRE CE "POUVOIR" ?!!
NOUS CONNAISSONS TOUT SUR LE SECRET DU POUVOIR DE MORIA !!!
UN SECRET ? UN POUVOIR ?
MAIS... VOUS ÊTES QUI LES GARS ?!!!
ONE PIECE
FIN
第475話
おわり

ONE PIECE

CHAPITRE 476 : "LUFFY LE CAUCHEMAR"

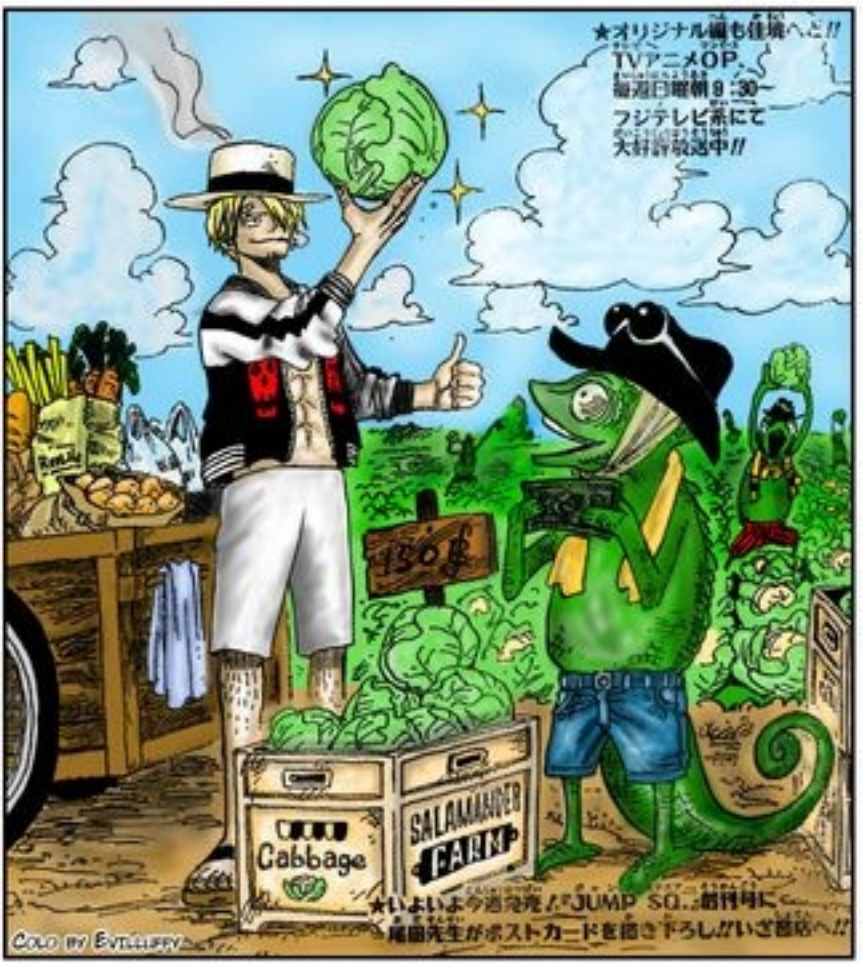

ばごーん!!
EPOUSE MOI !!
TIENS ALORS !! JE T'AIME !!!
REFUSÉE !! C'EST LE 4444E REFUS !!
NON
ばーん
VOICI LE CAPITAINE LAURA. POUR RÉSUMER, NOUS SOMMES UN GROUPE DE VICTIMES DONT LES OMBRES ONT ÉTÉ ENLEVÉES ET NOUS NOUS CONTENTONS D'ERRER DANS CETTE FORÊT !!
ROLLING PIRATES, CAPITAINE "LAURA LA DEMANDEUSE EN MARIAGE". NOMBRE DE DEMANDES À SON ACTIF : 4443
どーん!!
ALORS TU ES "LUFFY AU CHAPEAU DE PAILLE" ?
MON OMBRE M'A ÉTÉ ENLEVÉE AUSSI, C'EST POUR ÇA QUE JE DOIS ME DÉPÊCHER.

MAIS L'ENNEMI EST MALIN, ET DANS LE MÊME TEMPS IL A ENFIN RÉVEILLÉ LE ZOMBIE SPÉCIAL DONT PARLAIENT LES RUMEURS !!
OUAIS ! ON N'A JAMAIS ÉTÉ AUSSI EXCITÉS DEPUIS NOTRE ARRIVÉE ICI !!
LES TROIS ENIGMATIQUES AUX ORDRES DE MORIA ONT TOUS ÉTÉ VAINCUS ET LE MANOIR EST SUR LE POINT DE S'EFFONDRER !!
....PEU IMPORTE !! IL N'Y A JAMAIS EU UNE TELLE AGITATION SUR THRILLER BARK !!
NOUS SOMMES TOUS PARFAITEMENT AU COURANT DE LA SITUATION GRÂCE AU RÉSEAU DES VICTIMES !!
IL EST À L'INTÉRIEUR DE SON VENTRE !! DANS LE VENTRE DE CE MONSTRE GÉANT...!!!
.....C'EST CE QUE NOUS PENSIONS, MAIS IL Y A MAINTENANT UN PROBLÈME !! EST-CE QUE TU CONNAIS LA POSITION ACTUELLE DE MORIA !!?
MAIS SI VOUS BATTIEZ MORIA, TOUTES NOS OMBRES POURRAIENT REVENIR !!
CELA FAIT DÉJÀ TROIS ANS QUE NOUS AVONS PERDU NOS OMBRES. JE REFUSE DE VIVRE LE RESTANT DE MES JOURS COMME ÇA.
IL SE BAT EN CE MOMENT CONTRE TON ÉQUIPAGE DANS LA COUR INTÉRIEURE DU MANOIR !!!
AUTREMENT ON NE PEUT SE BATTRE CONTRE MORIA !!
EN BREF, VOUS DEVEZ VAINCRE CE ZOMBIE SPÉCIAL QUI A TON OMBRE !!
NON !! PAS DU TOUT !! IL EST ENTRÉ DANS L'ESTOMAC.
HEEEEIN !? IL S'EST FAIT BOUFFER !?
C'EST LÀ QU'IL EST !!? QUEL ENFOIRÉ !!!

OUI !!
LE SECRET DE L'OMBRE QUE NOUS AVONS DÉCOUVERT !!
JE T'AI DIT D'ATTENDRE !!! HÉ !! REVIENS ICI !! GAH !! LAISSONS TOMBER LES EXPLICATIONS DÉTAILLÉES !! LE LUI MONTRER IRA PLUS VITE !!
ALORS JE DOIS VRAIMENT ME DÉPÊCHER.

QUAND ÇA SE PASSE, IL EST POSSIBLE DE L'ATTRAPER AVEC NOS SIMPLES MAINS !!
C'EST BIEN ÇA ! UNE OMBRE !! QUAND ON FAIT INGURGITER DU SEL À UN ZOMBIE, L'OMBRE SORT...

HM? .....!! UNE OMBRE ?!
DÉGAGEZ, DÉGAGEZ !! ON ARRIVE !!

C'EST BON, ELLE EST À L'INTÉRIEUR !!

SAIS-TU UTILISER UNE ÉPÉE ?
.... OUAIS
....ET BIEN !? ES-TU TOUJOURS CONSCIENT ?
...NON, PAS DU TOUT.

ARRÊTE DE BOUGER !!
GAAAAHHHH !! QU'EST-CE QUE VOUS FOUTEZ !!? L'OMBRE ME RENTRE DEDANS !!!
AGGHHHH, ARRÊTEZ..... JE VAIS M'ÉVANOUIR ...
ズドドド!!
ズズズ...

WHOOOO AAAAA !!

ET EN PLUS DE ÇA, TANT QUE TU NE PERDS PAS CONSCIENCE, ON PEUT INTRODUIRE AUTANT D'OMBRES QUE L'ON VEUT !!
QUELLES QUE SOIT LES COMPÉTENCES DE L'OMBRE AU COMBAT, ELLES VIENDRONT S'AJOUTER À TES PROPRES POUVOIRS !!
L'OMBRE QUE NOUS VENONS D'INTRODUIRE DANS TON CORPS EST CELLE D'UN ÉPÉISTE DE LA MARINE QUI EST PLUTÔT DOUÉ DANS LE MANIEMENT D'UNE LAME !!!
WHA !? QU'EST-CE QUI VIENT DE SE PASSER !?
ALORS ? C'EST PAS GÉNIAL !!?

MAIS SI TON ESPRIT EST FAIBLE, TU PERDRAS CONSCIENCE ET TOUS CES EFFETS TOMBERONT À L'EAU.
NOUS DISPOSONS DE NOMBREUSES OMBRES QUE NOUS AVONS ATTRAPÉES !!
NOUS POUVONS MAINTENANT TE RENDRE BEAUCOUP PLUS FORT !!
EN TIRANT PROFIT DES POUVOIRS DE MORIA.

UNE OMBRE DEVIENDRA UN ZOMBIE SI ELLE PÉNÈTRE DANS UN CADAVRE...
...MAIS SOUVIENS TOI BIEN DE ÇA !!
MAIS NOUS N'AVONS FAIT QUE TROUVER DES OMBRES AU HASARD, DONT NOUS NE CONNAISSIONS MÊME PAS LES PROPRIÉTAIRES !!
NOUS AVONS PASSÉ DES ANNÉES À TOUT FAIRE POUR RÉCUPÉRER NOS PROPRES OMBRES, EN CHERCHANT LES ZOMBIES POUR LES PURIFIER...
POURQUOI EST-CE QUE VOUS AVEZ AUTANT D'OMBRES ?
ALORS NOUS AVONS ESSAYÉ DE LES CAPTURER À LA PLACE ET C'EST AINSI QUE TOUT A DÉBUTÉ !

NOUS ALLONS TE DONNER TOUTES LES OMBRES POUR LESQUELLES NOUS AVONS RISQUÉ NOS VIES !!!
COMPRIS !? LE COMBAT NE DOIT DURER QUE 10 MINUTES !!!
GAH !! AUTANT QUE ÇA ?

LE GAIN DE PUISSANCE NE POURRA TENIR QU'UNE DIZAINE DE MINUTES.
...MAIS SI TU LA METS DANS CELLE D'UN ÊTRE VIVANT POSSÉDANT DÉJÀ UNE ÂME, ELLE PEUT S'INSTALLER!!
APRÈS CELA LES OMBRES S'EN IRONT POUR RETOURNER À LEURS VRAIS PROPRIÉTAIRES !!

OUAIS !!
ALLER !!!
WHAAAAA !! ATTENDEZ UN PEU !! J'AI PAS DIT QUE J'ALLAIS...!! GAAHHHHH...

TU VAS DEVOIR TE CONCENTRER !! TU DEVRAIS AVOIR LA CAPACITÉ NÉCESSAIRE POUR SUPPORTER ENTRE 20 ET 30 OMBRES !
DANS TOUS LES CAS, TU DOIS TE DÉPÊCHER !!
LE BROUILLARD EST EN TRAIN DE SE DISPERSER ET LE TEMPS QU'IL NOUS RESTE POUR NOS DÉPLACEMENTS EST D'ENVIRON 20 MINUTES !!
ALORS QUE POUR NOUS LA LIMITE EST DE 2 OU 3.

INCROYABLE !!!
IL EST VRAIMENT NOTRE LUEUR D'ESPOIR !!
HYA..
NOUS AVONS PU METTRE L'ÉQUIVALENT DE 100 PERSONNES DANS SON CORPS...!!
C'EST AFFOLANT... SANS PRÉCÉDENT..
CET HOMME... QUELLE FORCE DE VOLONTÉ...!?

OUI.... C'EST MOI.....!!!
MA FORCE.... SE DÉVERSE EN MOI ET JE NE PEUX PAS L'ARRÊTER !!!
FU.....
FU.....
H....HEY !!! EST-CE QUE TU ES BIEN CONSCIENT !!? C'EST VRAIMENT TOI !? "LUFFY AU CHAPEAU DE PAILLE" !!!
JE MEURS D'ENVIE DE ME BATTRE !!!
TU N'ÉTAIS PAS UN PEU PLUS PETIT AVANT ?
TU..... AS L'AIR DIFFÉRENT.....
CE GAMIN, JE ME DEMANDE COMBIEN IL EST DEVENU FORT.....?

RRRRROOOOOOOOOAAAAAARRRRRR!!!
HEY ATTENDS UN PEU !!! CE N'EST PAS LA DIRECTION DU MANOIR !!!

....ÇA PEUT MARCHER !! ..... NOUS N'AVONS PLUS DE TEMPS !! FAIS VIVRE UN CAUCHEMAR À MORIA !!!
NOTRE LUEUR D'ESPOIR, "LUFFY LE CAUCHEMAR" !!!

WHOA
ガガガガガ!!
SHISHI-SHISHI !!
DEPUIS QUE MON CORPS A COMMENCÉ À S'ÉTIRER J'AI RETROUVÉ LA PATATE.
ズ
ポッ!!
DWAHHHHH !!!
YARI!!!
ズ
ドン!!
GWAAAAHHH
KANE
ドカーン!!
GOMU GOMU NO !!!
ばっ!!
CHAUD DEVANT !!!

.....!!
MERDE !!

QU'EST-CE QUI SE PASSE !? SA PUISSANCE DE FRAPPE A LARGEMENT AUGMENTÉ !!!

OZ N'EST PAS UN UTILISATEUR DE FRUIT DU DÉMON, ALORS COMMENT SON CORPS PEUT-IL S'ÉTIRER ?

QU'EST-CE QUE TU AS FAIT ? MORIA !!?

HA ....

HA ....

.....!!

KISHISHISHISHI ! C'EST EXACT. C'EST LE CAUCHEMAR QUE JE DÉPLOIE !!

LE POUVOIR DU FRUIT KAGE KAGE, "RÉVOLUTION DE L'OMBRE" !!!

CE N'EST PAS LE MEILLEUR !!?

RÉVOLUTION !?

UNE OMBRE CORRESPOND TOUJOURS À UN CORPS.

C'EST UN FAIT AVÉRÉ...!!!

!!

LE CORPS ET L'OMBRE ONT TOUJOURS UNE MÊME FORME...

C'EST UNE RÈGLE ABSOLUE...

MON OMBRE A ENVAHI LE CORPS D'OZ
ET ELLE EN A DÉSORMAIS LE CONTRÔLE !!
MAIS REGARDEZ !!
L'OMBRE D'OZ, DEVRAIT TOUJOURS SUIVRE OZ
PAR CONSÉQUENT, CE N'EST PLUS L'OMBRE QUI S'ADAPTE AU CORPS, MAIS LE CORPS QUI SE TRANSFORME POUR S'ADAPTER À L'OMBRE !!
VOICI CE QU'EST LA "RÉVOLUTION DE L'OMBRE" !!!
JE PEUX MAINTENANT LIBREMENT MODIFIER LA FORME DE L'OMBRE D'OZ !!
ET LE CORPS DOIT TOUJOURS GARDER LA MÊME FORME QUE CELLE DE L'OMBRE !!!
..... ALORS OZ N'EST PAS DEVENU UN HOMME-ÉLASTIQUE
MAIS UN CORPS QUI PEUT SE MODIFIER LIBREMENT !!
ON NE PEUT PAS S'EN APPROCHER AU STADE OÙ ON EN EST !!!
LE CORPS S'EST ÉTIRÉ POUR Y CORRESPONDRE !!!
COMME MORIA A ÉTIRÉ LES JAMBES ET LES BRAS DE L'OMBRE D'OZ,
..... EN RÉSUMÉ, C'EST L'INVERSE DU SENS COMMUN.

?!
OH
OZ DEVIENDRA EFFECTIVEMENT UNE BALLE !!!
IL ME SUFFIT DE TRANSFORMER SON OMBRE EN UNE BALLE .....
KISHISHISHI, EN FAIT IL EST PLUS PROBLÉMATIQUE QU'ÉLASTIQUE ...!!!
KISHISHISHI !!!
"OZ BALL" !!!
WHOA !!
JE ME CONTENTERAI DE TE SUPPORTER.
JUSQU'À CE QUE CE SOIT FINI
MAINTENANT, VA LES ÉCRASER UN PAR UN, OZ !!
KISHISHISHI. AAAH, JE SUIS DÉSOLÉ .....!!
C'EST MON COMBAT, NE T'INTERPOSE PAS !!
HÉ HO !! ATTENDS UN PEU MAÎTRE !!
JE NE VOULAIS PAS M'INTERPOSER ...!!

ドゥッ!!
C'EST TROP DANGEREUX DE T'EN APPROCHER !!! ZORO !!!
ゴオオ
QUOI !? C'EST VRAIMENT UN IMBÉCILE !!
....QU'EST-CE QUE JE DOIS FAIRE ? EST-CE QUE JE DOIS LE LEUR DIRE MALGRÉ LA SITUATION ? LEUR DIRE QU'IL Y A UN AUTRE CAPITAINE CORSAIRE SUR CETTE ÎLE !?
IL S'EST LAISSÉ PIÉGER PAR MORIA ET EST PARTI QUELQUE PART. MAIS IL VA REVENIR
HÉ !! AU FAIT, OÙ EST LUFFY !?
!?
VEUILLEZ M'EXCUSER !!! POURRIEZ-VOUS ÉCOUTER MON UNIQUE REQUÊTE !!!
C'EST CE QUE NOS ENNEMIS ESPÈRENT POUR QU'IL N'Y AIT PLUS D'AUTRE CHOIX !!
WAH !! LE SQUELETTE, TU ÉTAIS AVEC NOUS PENDANT TOUT CE TEMPS !?
SI ON VEUT QUE TOUT LE MONDE RÉCUPÈRE SON OMBRE ?
EST-CE QUE ÇA VEUT DIRE QUE NOUS AURONS PEUT-ÊTRE À VAINCRE D'ABORD LE ZOMBIE DE LUFFY, PLUS EN PLUS DE CELA MORIA.
LE MATIN EST VRAIMENT PROCHE !!
EST-CE QUE C'EST LA SITUATION DANS LAQUELLE NOUS SOMMES !?

JE LE FAIS UNIQUEMENT PARCE QUE C'EST NOTRE DERNIÈRE CHANCE !!
HÉ, NE ME LE REPROCHE PAS SI ÇA TOURNE MAL, D'ACCORD !!
ÇA NE DEVRAIT PAS POSER DE PROBLÈME .....!!
T'EST SÉRIEUX ?! BROOK, T'AS VU CE QUI EST ARRIVÉ À FRANKY,NON !
ET TU ES PLUTÔT FORT...
PRÊT !!
DARK CLOUD TEMPO !!!
QUAND TU VEUX !!!
JE NE PEUX PAS CROIRE QU'ON UTILISE À NOUVEAU KUWAGATA !!!
ME VOILA !!!
PEU IMPORTE CE QU'IL M'EN COÛTE !!!
CE SERAIT BIEN PLUS DOULOUREUX DE NE PAS POUVOIR REMBOURSER MA DETTE ENVERS VOUS !!!

GYAAAAAAHHH !!!
YOHO HOHOHO !!
SLALOM VINE !!
ALLEZ, ME VOILA !! COMME UNE FLÈCHE DE TONNERRE !!!
RAIKOTSUKEN...
...MAIS BIEN SUR JE N'AVAIS QUE DES OS POUR COMMENCER !!!
LE CHOC EST SI FORT QU'ON PEUT VOIR MES OS !!!
GAVOTTE: BOND EN AVANT !!!!
!!?

!!!
GUAAHH !!! IL A TRAVERSÉ MON ÉPAULE !!!
WOW !!! CA L'A TRANSPERCÉ !!! TU AS FAIT UN TROU !!!
ENCHAINE !!!
!!!
!!!!
.....MISSION ACCOMPLIE.
GUAHH !!!
TOUROU !!!!
NITOURYUU: NIGIRI...
BON TRAVAIL, OS...!!

GOMU GOMU NO .....
JE DOIS ACHEVER CE SQUELETTE !!!
NON... D'ABORD ...
OH, TOI .....!!
!!!
ONO !!!
BROOK!!!
HISSATSU: ATLAS SUISEI !!
!

N'Y COMPTE MEME PAAAAAS !!!
GLIAAAAAAAAA AAAAAGH HHHHHHHH !!!
!!?
GOMU GOMU NO ...
AHH, IL EN A APRÈS MOI !
TU ES LE SUIVANT !!! LE MEC AU LONG NEZ !!!
COURS USOPP !!
スカッ
スカッ
HEIN ?!
JE NE M'ÉTIRE PLUS...
GYAAAAAAAHH !!! JE SUIS MORT !!
BAZOOKA !!!
ONE PIECE
第416話 おわり

HEIN ?!
CENT FLEURS : "QUATRE MAINS" ...
MMMGH .....!!
PRISE !!!

QU'EST-CE QUE C'EST ?! CES MAINS !!!
!!!!!
ELLES SONT VRAIMENT AGAÇANTES !!!

WHOOA !! BIEN JOUÉ, ROBIN!!! CASSE-LE EN DEUX MAINTENANT !!!
... ARRÊTER DE CONTRÔLER CETTE OMBRE POUR UN MOMENT...
TU AIMERAIS PEUT-ÊTRE...
HEIN !!

Credits

OPS

ORGANISATION : KILLEMA , MAT

CLEAN: KILLEMA , PDL', SPIDERCOCHON , ISSAN , HOKAGE-ECHIZEN

EDIT: KHANUS , SANJI-SAN

TRAD: SUPATRAD

RAW HUNTER : KILLEMA

ONE PIECE

CHAPITRE 477 : "3/8"

POURQUOI JE NE M'ÉTIRE PLUS ?
うおおっ!!!
MERCI ROBIN!! IL ALLAIT ME TUER!!
……
ぐぐっ
KISHISHI ...!!
ギシ…
ギシ…!!
G...GAH ..... ÇA FAIT MAL!
VOUS PENSEZ POUVOIR M'ARRÊTER AVEC ÇA ?
ÇA DEVIENT EMBÊTANT...
オオオ
……
*この作品はフィクションです。実在の人物・団体・事件などには、いっさい関係ありません。

ズズ…
BRICK BAT !!!
!?
UH?!?!
…!!
ROBIN-CHWAN*ROBIN CHERIE
VEINTE FLEUR : CALENDULA
ROBIN-CHWAN* !!!
ROBIN !!!
…!!!

UHH !!!!
!!
QU'EST CE QUE TU FAIS À ROBIN-CHWAN !!
NNN-NON
WAH!!

ドン!!
!!?
HA...
...AH !!!
L'OMBRE DE MORIA ?!
KISHISHI .....
GAK...
KISHISHI, COMMENÇONS AVEC LES ATTAQUES À DISTANCES...
AVEC TES MAINS AUTOUR DE MON COU COMME ÇA.
...JE NE DOIS PAS LAISSER SON OMBRE ME DETOURNER...
SI J'ABATS LE CORPS SON OMBRE DISPARAITRA...!
CUATRO MANO !

HMM ?
ETRANG-LEMENT!!!!
!!!?
GAAAAAAA AAAAAH!!!
!!
ELLE L'A FAIT !!
C'EST SUPER ROBIN....!!!
.....NON ?
!?
EH ROBIN !!!
FAIS GAFFE À L'OMBRE DERRIÈRE TOI!!!
!?

C'ÉTAIT BIEN TENTÉ MAIS...
DOPPLEMMAN ET MOI ON PEUT S'INTER-CHANGER À N'IMPORTE QUEL MOMENT!!
KISHISHI SHISHI SHI!!!!
ゴゴ...!!
!!!

UN MAÎTRE DES OMBRES !!!
LES TECHNIQUES DE BLOCAGES NE FONCTIONNENT PAS SUR...
L'OMBRE QUI ÉTAIT JUSTE LÀ EST MAINTENANT DANS LE VENTRE D'OZ...
ILS ONT ÉCHANGÉ LEURS PLACES DONC CE QUI EST LÀ-BAS MAINTENANT EST...
EH!! QU'EST CE QUE MORIA FAIT LÀ ?

ROBIN-CHWAN !!!
AH...
C'ÉTAIT VRAIMENT BIEN TENTÉ.

!!
.....!!
UWAAA-AAAG ROBIN !!!
MEME ROBIN...

L'OMBRE DE ROBIN A ÉTÉ PRISE AUSSI !!
KISHISHISHI... ET VOILA LA TROISIEME.....!!

DIABLE JAMBE=JAMBE DU DIABLE
JAMBE* !!!
DIABLE
!!
ギギギ!!!

AH MAIS LÀ JE N'AI RIEN POUR LA RANGER MAIS CE N'EST PAS GRAVE JE VAIS LA GARDER AVEC MOI.
RENDS NOUS L'OMBRE DE ROBIN-CHWAN !!!!
ESPECE DE SALE BATARD !!!
STEAK GRILLE !!!!
BRICK BAT
!!?
LIWA!!...
!!
IL A DU S'INTERCHANGER AVEC SON OMBRE ENCORE UNE FOIS.
LIWA!!
.....

SI ILS CE SONT INTER CHANGE,, ÇA VEUT DIRE QUE...
MORIA EST DE NOUVEAU DANS LE VENTRE DE OZ!!!
KISHISHISHI !!!
....ET ON EST REVENUS AU POINT DE DÉPART!! ...
DÉSOLE OZ, JE SUIS SORTIT POUR M'AMUSE UN PEU....
C'EST PAS COOL MAITRE, JE VOUS AI DIT QUE C'ÉTAIT MON COMBAT!!!
C'EST MOI QUI VAIS FINIR CETTE FEMME!!
GOMU GOMU NO...
!!?
IL PEUT DE NOUVEAU S'ÉTIRER! !!!
AT-TENDS UNE MINUTE,
ON AURA PAS LE TEMPS D'AIDER ROBIN!!
TU TE FOUS DE MOI, ELLE EST INCONSCIENTE!!!
....BAZOOKA!!!
SANJI!!! ROBIN!!!
COUR EZ !!!!!
JAMBES DU DIABLE

DE FRITES
ASSOR-TIMENT
ガゴゴ ゴォン!!!
ドッ!!
WOAAAH!!! IL L'A DÉVIÉ!!
!
WHA!?
NGNNNN...
!
ゴゴゴ
ン!!!
!?

EH!!! ZORO!!!! SANJI!!
!?
VOILA NOTRE CHANCE!!! USOPP, EMMÈNE ROBIN LOIN D'ICI!!!
COMPTE SUR MOI!!!
AH... ....
AH... ....

JE LA CHERCHAIS, LA CAUSE DE LA MORT DE OZ, IL Y A SOOANS!!
AH
AH !!
LA CAUSE ?!
IL Y A UNE GRANDE POSSIBILITÉ DE BLESSURE EXTERNE SI LA VICTIME N'EST PAS MORTE DE VIEILLESSE.
CHOPPER? QU'EST-CE QUE TU FAIS LÀ-BAS !?
SZ-BOO

L'OPÉRATION A DU EST FAITE PAR LES MAINS EXPERTES DU DOCTEUR HOGBACK MAIS IL RESTE DE TERRIBLES TRACES DE GELURES SUR LA CIRCULATIONS.
QUOI?
CIBLEZ SONT BRAS DROIT, CE SON ORIGINAL ....
AH! C'EST LA QUE TU TE CACHAIS!!!
NNNN... ?

AH....
MÊME UN TEL MONSTRE NE PEUT RÉSISTER AUX FORCE DE LA NATURE.....
JE PEUT PAS ÊTRE SUR MAIS JE PENSE QUE OZ EST MORT GELÉ IL Y A 500 ANS !!!
AH....
ON NE PEUT PAS PERDRE-FACE À UN ABRUTIS PAREIL!!!
AU MILIEU D'UN PAYS DE GLACE..!!!
IL EST MORT
ガーン!!
.....
DE VÊTEMENTS!!!
.....
IL NE PORTE PRESQUE PAS
.....
TOUT COMME AUJOURD'HUI,
ET LA RAISON DE TOUT ÇA EST QUE,
!

DE QUOI TU PARLES, LA EN RESTANT SUR MON ÉPAULE.... SALE NABOT !!!!
ドスガン!!!
UH?
CHOPPER !!!!
AAAAAAAAAH!!!
ET TON POING EST PLEIN D'ESPACES DANS LESQUELLES JE PEUX PASSER!
JE SUIS TOUT PETIT
HUH?? DANS MA MAIN?
RUMBLE!!!!
バーン!!
TU ES UN ZOMBI ALORS TU NE COMPRENDS PROBABLEMENT PAS MAIS....
.... MÊME CE COUP DE POING QUE TU VIENS DE TE DONNER TE FAIT DE GROS DOMMAGES.

SUPER ESQUIVE!!! JE VAIS T'AIDER CHOPPER!!
ALLEZ SANJI VIENS VITE !!
!
ARM POINT!!!
JUMPING POINT !
GO!!!
KOKU-TEI!!
FLYING KICK!!
!!!
ROSEO SHOOT!!!!
ドゴゴゴ

HUUUUH?!
OH!! CA VA COMMENCER À FAIRE SON PETIT EFFET!! LA DOULEUR EST UN SIGNAL QUI LE VEUT PROTECTEUR POUR SON CORPS!!
NE PAS LA SENTIR NE TE REND PAS PLUS FORT!!!!!!
POURQUOI VOUS ACHARNEZ VOUS SUR LE MÊME POINT??
CA N'A PAS MARCHE ET CA NE MARCHERA PAS!!
DEGAGEZ DE LA !!!
EH FAITES GAFFE LES DEUX!!!
OH LA FERME!!!
GOMU GOMU NO .....! !!!
.....!!!
.....!!!

ガガガガ
ガ…ン!!!
!!!
!!!
ILS NOUS ABATTENT UN PAR UN !!!!
OH NON !! ENCORE 2 AUTRES....
KISHISHISHI PLUS QUE TROIS !!!!
ET VOILA LE 4EME ET LE 5EME
SANJI !!!!! CHOPPER ..... !!!!!!
ドガガガ
GUAAAAAAA-HHHH!!!!
GATLING !!!!!
ゴオ!
ガガガガ!!!
ONE PIECE

ONE PIECE

SCAN TRAD

WWW.NK-2.COM
WWW.HAYAKU-TRAD.COM
WWW.OP-FR.COM

- NT2
- HNT
- MFT

CHAPITRE 478 : "LUFFY VS. LUFFY""

- CLEANEURS : NK2 , DB , KHEOPS , BYAKURAI JOHNNY , HIDE , HQK :/
- EDITEURS : JOHNNY , SKIKA_KUN_ , GALI
- TRADUCTEUR : MONKEY D SCAR
- CHECKER : SESSHÔMARU

ワンピース ONE PIECE

CHAPITRE 478 : "LUFFY VS. LUFFY"

A NOUS TROIS, NOUS NE POUVONS RIEN FAIRE CONTRE CE MONSTRE ----!!
C'EST IMPOSSIBLE !! NOUS N'ARRIVERONS JAMAIS À LE BATTRE !
PLUS QUE TROIS PERSONNES !!!
YOSH,
LA PUISSANCE DESTRUCTRICE DE OZ ! UNE SITUATION DÉSESPÉRÉE...!!!
JE SUIS D'ACCORD ! NOUS NE SOMMES PAS ASSEZ FORTS POUR RIVALISER AVEC LUI!
GAAAAH, IL VIENT PAR ICI !!!
DÉPÊCHE-TOI DE LES ÉCRASER ! OZ !!
KISHISHI SHISHI...!!!
JE VAIS CRÉER UNE OUVERTURE...!!
HM !?
USOPP !!
...QUOI ? POURQUOI FAIRE AU JUSTE !?
KISHISHISHISH !!

*CORBEAU YAKSHA, LE YAKSHA ÉTANT UN GÉNIE OU DIEU DE LA FORÊT DANS LA CULTURE HINDOUISTE

WHOA !!!

TOUJOURS MON BRAS DROIT !! ET POURTANT JE N'AI PAS ARRÊTÉ DE VOUS LE RÉPÉTER _
.....WOW !! IL A RÉUSSIT !!
EST-CE QUE ÇA A MARCHÉ !?

"TORASARI" !!!
ENFOIRÉ !!!
ALUCUNE CHANCE QUE ÇA PUISSE MARCHER
ブオッ!!!

ボロロ...
フォ...ン!!!
HÉÉ !! REGARDE UN PEU PAR ICI !!!
ZORO !!!
!!
!!

QUI M'EST RENTRÉ DANS LA BOUCHE...
.....? Y'A UN TRUC
!!
!!

ON... ON A RÉUSSIT !!

...QU'EST-CE QUE C'ÉTAIT ? CE TRUC... À L'INSTANT... USOPP...!!

AH... HA... HA...

REGARDE ! S'EN EST TERMINÉ D'OZ !!! L'OMBRE DE LUFFY QUITTE SON CORPS !!!
OH.....

DU SEL !? C'EST QUOI CETTE HISTOIRE DE SEL !?
OH, TU N'ES PAS AU COURANT HEIN ? .....LE SEL EST LE POINT FAIBLE DES ZOMBIES !!

ON A PU LUI FAIRE AVALER DU SEL !!!

!!?
ドゴ
SALT
SOIS PURIFIÉ !! ESPÈCE DE MONSTRE ZOMBIE !!
OHHH HHHH HHH
HM ?
KISHISHI SHISHI ! JE MONTAIS LA GARDE À L'INTÉRIEUR DE SON ESTOMAC ! IMBÉCILE !
COMMENT !? C'EST L'OMBRE DE MORIA
!! .....QUOI !?
TU AS PERDU QUELQUE CHOSE, LONG-NEZ !!!
OW !!!
USOPP !!!

MERDE !!
.....!!
MERDE !!!
CET ENFOIRÉ EST EN TRAIN..
DE SE FOUTRE DE MA GUEULE.....!!
WAH !!
LE SEL !!!
C'EST LA DERNIÈRE QUANTITÉ DE SEL QUE BROOKE AVAIT APPORTÉE !!!
!!!!!!
!!
UGH !

MERDE !!!
CROYAIS-TU VRAIMENT QUE JE N'AVAIS PRÉVU AUCUNE PARADE À CE POINT FAIBLE DONT JE CONNAISSAIS L'EXISTENCE !?
KISHISHI SHISHISHI ! TU T'ES RÉJOUIT TROP VITE,
QUELLE NAÏVETÉ.....!!

"STAMP" !!!
ゴ
オッ

!!?
UWAAH !
ドゴォン!!!
USOPP !!!
AH !!
ARRÊTE !!!
VAS-Y OZ, CONTINUE À L'ÉCRASER !!!
KISHISHI-SHISHI !!
RÉDUIS-LE EN PIÈCES !!!
ARRÊTE, JE T'EN SUPPLIE !!!

MÊME CHOSE POUR CETTE FEMME !!
ドスゥン
MÊME CEUX QUI SONT TOMBÉS AVANT EUX ! ILS NE SONT PAS ENCORE MORTS !!
ÉCRASE-LES, ÉCRASE-LES !! ÉCRASE-LES TOUS ! ÉCRASE-LES !! KISHISHISHI SHISHI !!
GYAAAAA !!
NE LAISSE AUCUNE TRACE DE CES IMBÉCILES !!
ドカァン!! ガチャァン!! ボォ!!
QU'EST-CE QUE TU ÉCRASES AU JUSTE ?
ゴオオ...
!?
HÉÉ !! LE GROS !!

QUI ES-TU ?
IL N'Y A PLUS PERSONNE SOUS TES PIEDS !!!
LUFFY !!!
JE SUIS MONKEY !!! D !!!
JE NE SAIS PAS QUI VOUS ÊTES MAIS J'AIMERAI VOUS REMERCIER DE NOUS AVOIR SAUVÉS DE.....
.....SAUVÉE...

LUFFY !?
EH...!?

...EST-CE QU'IL EST CAPABLE DE TRANSFORMER SON CORPS !?
OU BIEN...
QU'EST-CE QUI T'ES ARRIVÉ AU JUSTE !?
UM... MÊME TA FAÇON DE PARLER A CHANGÉ !!
C'EST VRAI QUE TU LUI RESSEMBLES UN PEU...MAIS C'EST SÉRIEUX? C'EST VRAIMENT TOI ?
OUAIS, C'EST BIEN MOI !!
OÙ... OÙ ÇA LUFFY ?!!!
ギュルルル!!
ビュッ!!
HA ! PEU IMPORTE ! ÉCRASE-LES !!
TOUS LES AUTRES ONT ÉTÉ BATTUS...?
OUI, TOUS ONT PERDU CONTRE CE MONSTRE ZOMBIE, IL NE RESTE PLUS QUE NOUS DEUX !!
ET COMMENT ! "GOMU GOMU NO" ...
ギェオオ!!
"RIFLE" !!!
WAHH
ゴオッ!!
AAAH, JE SENS QUE ÇA VA FAIRE MAL ! EST-CE QUE TU TE RENDS COMPTE QUE CE MONSTRE A REÇU TON OMBRE, HEIN LUFFY !?
IL VA ATTAQUER !!
オオ...
ET IL N'Y A PAS QUE ÇA, SON CORPS PEUT S'ALLONGER TOUT COMME TOI, ET IL UTILISE MÊME TES ATTAQUES !!

!!?
ピタリ…!!
!!!
IL N'Y A QU'UN SEUL LUFFY ICI…
…ET C'EST MOI !!!
UWAAAAA AAAAAH !!!

ÇA M'A TOUT L'AIR D'ÊTRE UN NUAGE, EH?
QU'EST-CE QUE C'EST?
DÉGAGEZ, Y'A UN TRUC QUI VOLE
C'EST PEUT ÊTRE UN OISEAU ?
ゴオォォ…
EHHHHHHH-HHHHH!!?
C'EST OZ !!!

ズズゥゥ…ン!!!
WAAAAAAA AAAAA !!!
WAAAAAAA AAAAH !!?
MAIS QU'EST-CE QUI SE PASSE ICI !?
GAH !!
ギュン!!!
すたん!
むんず
AH.....
NNNNNNN !!!
AH
OOOOO HHHH..!!
OOOOOH HHHAAAAA
ONE PIECE
RAAAAAAAAAAH HHHHHHHHHH !!!
ガゴォーン!!
GGGGAAAA AAAAAAH !!!
!!
MAIS QUI EST-CE..!? LUFFY BIEN SÛR !!

ONE PIECE

CHAPTER 479 "COMBATTANT DE L'ESPOIR"

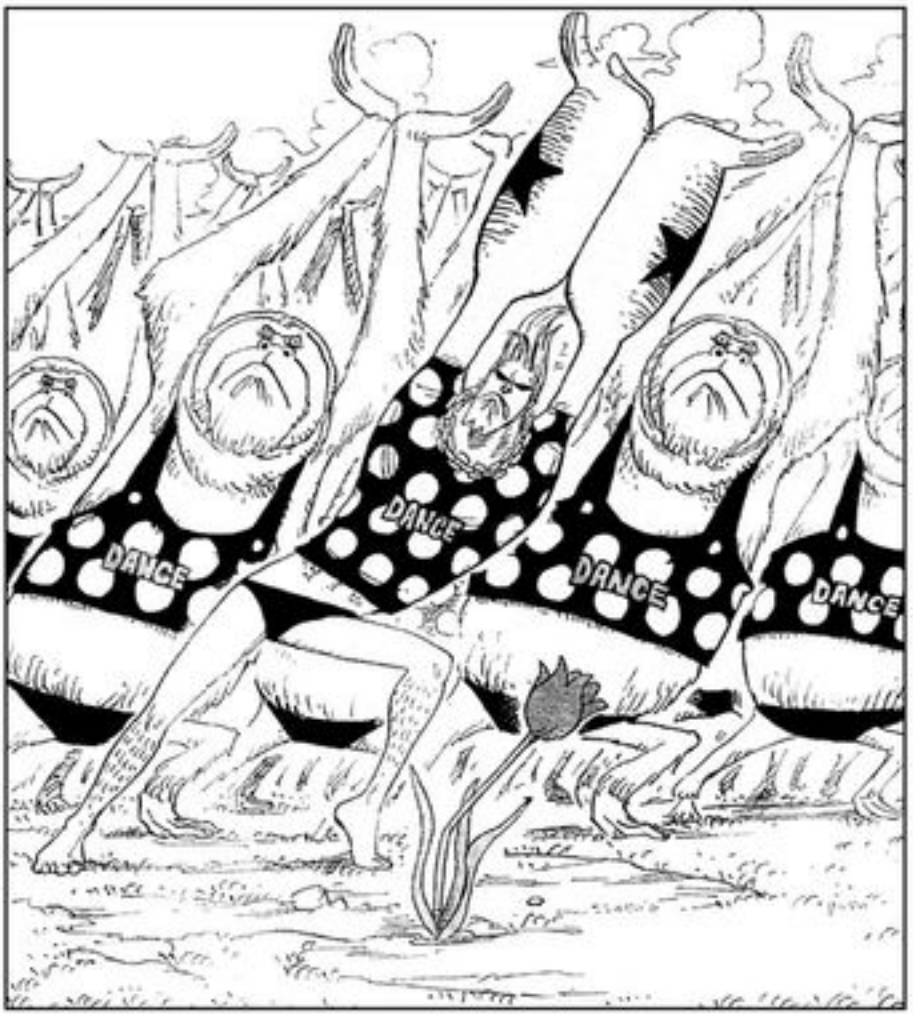

C'EST MAINTENANT NOTRE CHANCE !!
どどど…
IL L'A FAIT, IL L'A FAIT !!
IL A VRAIMENT DÉROUILLÉ OZ !!
最強バトル ルフィVSオーズ!!

MAIS ILS SONT TOUS K.O !!
CE SONT EUX !! CET ÉQUIPAGE EST NOTRE LUEUR D'ESPOIR !!

ON NE PEUT PAS LES LAISSER ÉTALÉS ICI, CE N'EST PAS SÛR !!
ILS SONT TERRIBLEMENT BLESSÉS...!!
L'UN D'ENTRE EUX A LES OS DÉTRUITS !! C'EST TERRIBLE !!

VITE, NOUS DEVONS LES REJOINDRE !!
ILS PRÉVOIENT DE FAIRE QUELQUE CHOSE À ZORRO ET AUX AUTRES ?!
C'EST DES ZOMBIES ?!
HÉ !! C'EST QUOI TOUS CE MONDE EN BAS ?!!

NOUS DEVONS LES EMMENER EN LIEU SÛR ET LES SOIGNER !
NOUS DEVONS SAUVER CET ÉQUIPAGE QUI EST NOTRE LUEUR D'ESPOIR !!!
TROIS D'ENTRE EUX N'ONT PLUS LEURS OMBRES !!
PRENEZ EN SOIN !!
ET JE CROIS QUE JE COMMENCE À LES AIMER ....!!

"LUFFY CAUCHEMAR" !!! ....*HUF*...
HUF
*HUF *...!! C'EST À TOI DE JOUER.....!!

QUI EST CE ?!! COMMENT PEUVENT-ILS FAIRE VOLER CE GIGANTESQUE CORPS ?!! QUEL GENRE D'ANIMAL EST-CE ?!!
QUELQU'UN A BATTU OZ !!!
AAAAHHH! AAGHHH!! QU'EST-CE-QUI SE PASSE ?!
ドゴ
★この作品はフィクションです。実在の人物・団体・事件などには、いっさい関係ありません。

?!!...M... LE MAÎTRE S'EST RENDU EN PERSONNE SUR LE CHAMP DE BATAILLE ?!!
MAINTENANT, MORIA-SAMA..... IL CONDUIT DE L'INTÉRIEUR DE L'ESTOMAC D'OZ !!!
HBIIIN ?!!
HÉ, VOUS AVEZ ENTENDU ?!!
ET NOTRE MAÎTRE EST UN DES "ROYAL SHICHIBUKAI" !
OZ EST UN LÉGENDAIRE PIRATES QUI ÉTAIT RECONNU IL Y A 500 ANS EN TANT QUE "DEMON"!!!
QUEL GENRE DE BLAGUE EST-CE...?!!
C'EST GECKO MORIA-SAMA !!!
.....LE MAÎTRE DE TOUS LES ZOMBIES DE THRILLER BARK, A FAIT ÇA...?!
LUI ET LE ZOMBIE SPECIAL SE SONT FAIT BATTRE ENSEMBLE ?!!
LIGHAAAAHHHH!!!

QU'EST-CE-QUE TU CROIS FAIRE ?!!!
HÈ !!!
GUWAH!
NGOHHHHH-HHHH!!!
OZ!!!
AHH !!
EXACTEMENT !! VOUS ÊTES NOTRE LUEUR D'ESPOIR !!!
...ET VOUS AVEZ RENDU LUFFY COMME ÇA...?!!
VOUS AVEZ RASSEMBLÉ 100 OMBRES ...
ALORS EN GROS...!!
AH! QUOI!
AH!
UOOOOGHHH-HHHHHH!!!
NOUS SOMMES DÉSOLÉS D'AVOIR CHANGÉ AU HASARD...
...MAIS NOUS LUI AVONS DONNÉ CHAQUE PARCELLE DE FORCE QUI NOUS FONT ESPÉRER !!
ALORS LES OMBRES QUE NOUS AVONS MISES DANS SON CORPS S'ÉCHAPPERONT !!
MAIS IL NE LUI RESTE QU'UNE À DEUX MINUTES DANS CET ÉTAT !!
.....
POUR TE DIRE LA VÉRITÉ, NOUS ÉTIONS PLUTÔT EFFRAYÉS NOUS AUSSI QUAND IL A ACCRU SA PUISSANCE !!

GUAAAA AAAHHHHHH HHHHHHHHH !!!
GUHAHH !!!
BHUAHH !!
NGHAAAH !!!
NNNNGHHH !!!
ET C'EST BIENTÔT L'AUBE !!
LE DESTIN DE TOUTES LES PERSONNES PRÉSENTES SUR L'ÎLE VA SE JOUER DURANT LES PROCHAINES MINUTES !!
NOUS T'EN SUPPLIONS, CHAPEAU DE PAILLE !!!
NOUS VOULONS ENCORE REVOIR LE SOLEIL !!!
.....!! UNE FOIS ENCORE!!
NOUS VOULONS ÊTRE CAPABLE D'ÊTRE "HUMAIN" UNE FOIS ENCORE !!!
NNNN NNNGHH HHHHH!!!
AAAA AAAAGHHH HHHH!!!

NOUS DEVONS PARTIR D'ICI !! NOUS ALLONS NOUS FAIRE RÉDUIRE EN PIÈCES !!!
GYAAA AAHHHH !!
AAAAGHH !!
SUPER !! TU L'AS BATTU LUFFY !!!
MAIS C'EST COMPLÈ-TEMENT FOU !!
ドゴーン!!!
GYAAA AAHHHH !!
WAAAAA AAAGHHHH !!!
!!?
LE MANOIR EST DÉTRUIT !!!

ガーララ..
HUF...
.....POURQUOI, TU...
.....TOI SALE NABOT !!!
HUF...
!!!!!!!
GOMU GOMU NO...!!!
TAPPPPP
BULLE ...
FOOP

TU NE SERS À RIEN !! TE FAIRE BATTRE PAR UN MALHEUREUX PIRATE !!
.....!! OÙ COMMENT AS-TU PU .....?!!!
MAINTENANT JE VAIS DEVOIR M'Y METTRE !
C'EST PAS VRAI !! DEPUIS QUAND CHAPEAU DE PAILLE A-T-IL DE TELS POUVOIRS ...?!!
LUFFY !!!
LUGHH .....!!!

GOMU GOMU NO ...
HM ?!
JE VAIS JUSTE QUITTER LA CABINE PENDANT UN MOMENT ...
PISTOL !!!
!!!
UAAGH!!

UFFFFF!!!!

ギュルルル!!

PRENDS CA !

...!!!

!

GOMU GOMU NO ...!!

ONOOOOOOOO !!!

ゴオ

ぼっ

!!!

!!?

ゴキ!!

GOMU GOMU NO...!!!

ギュルルル

ギュルル

ドドドドド
ドドドド

MORIA-SAMAAAAAAA
WAAAAAAAAAAAGHHHHH, IL A EU OZ !!!!!!!!!
ドドドドドド
IL VA TOMBER !! ATTENTION, TOUT LE MONDE !!!
WHOOOOO-OOOAH!!!
ドォ

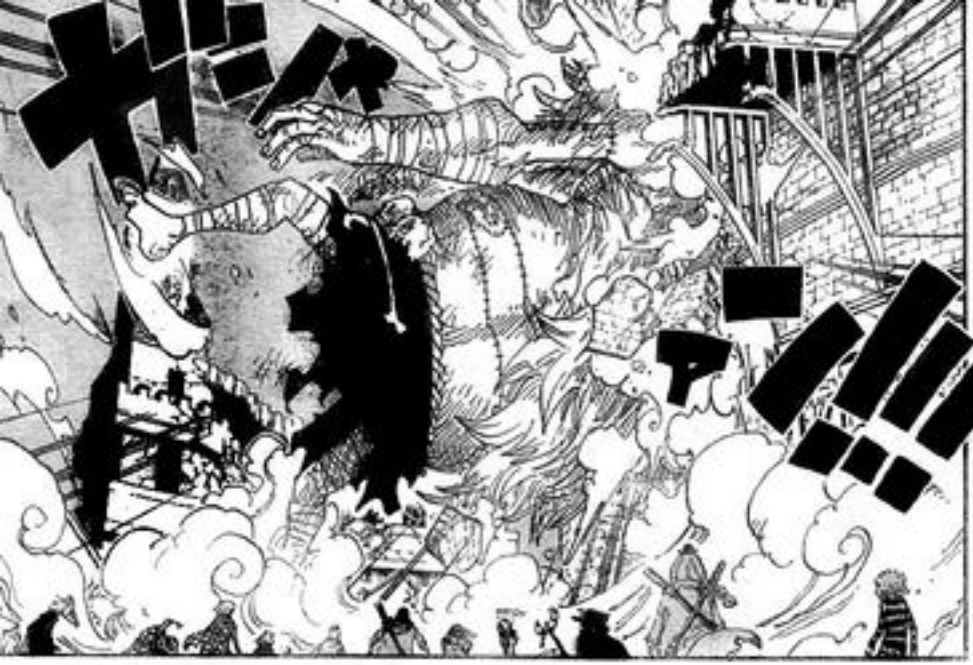
ガシャ
ーン!!!

ガラガラガラ…
ズズゥ…
……!!
……!!

ズズズ
UGHH!!
!!!
ズズ…
!!!
ズズ…
CAPITAINE LOLA !! REGARDEZ...!! REGARDEZ CHAPEAU DE PAILLE !!!!
ざわ…!!

OH, NON !!! ... LES OMBRES !!
PLEIN D'OMBRES SONT EN TRAIN DE SORTIR DE LUI !!!
CA DOIT ÊTRE POUR ÇA QUE LUFFY AVAIT CHANGÉ...!!!
LUFFY !!
!!!
UGHH-HHH!
UUUUUAAAA-GGHHHHH-HHHHHHHHH-HHHHHHHH-HHHHHHHH!!
.....!!
AAAAAAAAAA-GHHHHHHHHH !!
LUFFY ?!!
HÉ, LUFFY.. CA VA ?!!
...IL L'A FAIT, C'EST FINIT... ...IL L'A FAIT POUR NOUS!!!
!!!!
IL A BATTU OZ ET MORIA!!!
MAINTENANT ON VA POUVOIR RENDRE LEURS OMBRES À TOUTES LES VICTIMES !!!
LUFFY !!!
OZ EST ÉCRASÉ!!!
NOTRE RAYON D'ESPOIR L'A FAIT !!!
MILLE MERCIS !!!
THRILLER BARK..!!
...A ÉTÉ VAINCU !!!
ONE PIECE

ONE PIECE 480 MQ FR
BY
NTS - MFT - HNT

CLEAN : NKS, JOHNNY, PROMETHEUS, DS

EDIT : JOHNNY ET BAZ

TRAD : MONKEY D SCAR

CHECK : SESSHÔMARU

WWW.N-KS.COM
WWW.OP-FR.COM
WWW.HAYAKU-TRAD.COM

ワンピース ONE PIECE

CHAPITRE 480 : CONTRE-ATTAQUE

SORTIE DU VOLUME 48 PRÉVUE POUR LE 04 DÉCEMBRE (AU JAPON BIEN SÛR) !!

ドオオ…ン!!

BIEN JOUÉ, CHAPEAU DE PAILLE !!!

ナイトメア・ルフィ勝利!!

わあああああああ!!

TU AS RÉUSSI À VAINCRE OZ !!!

DÉSOLÉ, C'EST À CAUSE DE NOUS S'IL EST DANS CET ÉTAT...NOUS L'AVONS POUSSÉ TROP LOIN. EST-CE QU'IL VA BIEN !?

HÉ LUFFY !! RÉVEILLE-TOI !!

LUFFY !!

ÇA NE M'ÉTONNE PAS QU'IL SOIT K.O. IL A QUAND MÊME UTILISÉ LA PUISSANCE DE 100 OMBRES DANS UN SEUL ET MÊME CORPS

BON, ON DOIT SE DÉPÊCHER DE RENDRE LEURS OMBRES À TOUTES LES VICTIMES DE MORIA !!

REGARDEZ À L'EST, LE CIEL COMMENCE À S'ÉCLAIRCIR !! L'AUBE NE VA PLUS TARDER MAINTENANT !!

OUAIS !! DÉPÊCHONS-NOUS !!

...JUSTE UNE QUESTION, COMMENT VOUS COMPTEZ RÉCUPÉRER VOS OMBRES AU JUSTE !?

PARCE QU'IL Y EN A QUATRE DANS NOTRE ÉQUIPAGE QUI SONT DANS LE MÊME CAS QUE VOUS !!

LES OMBRES NE SERONT PAS RÉCUPÉRÉES TANT QU'IL N'AURA PAS LUI-MÊME DIT :
"OMBRES, RETOURNEZ À VOS MAÎTRES" !!
CELUI QUI CONTRÔLE TOUTES LES OMBRES À L'INTÉRIEURS DE SON ARMÉE DE ZOMBIES...
...N'EST AUTRE QUE MORIA...
ÇA C'EST UNE AUTRE HISTOIRE...
J'AURAIS BIEN VOULU QUE CHAPEAU DE PAILLE LE FASSE POUR NOUS MAIS CE N'EST APPAREMMENT PLUS POSSIBLE. IL NE DOIT PLUS ÊTRE CAPABLE DE BOUGER
ÇA NE SERT À RIEN QU'IL SOIT VAINCU SI NOUS NE RÉCUPÉRONS MÊME PAS NOS OMBRES
D'UNE FAÇON OU D'UNE AUTRE, NOUS DEVRONS RÉVEILLER MORIA POUR LUI FAIRE DIRE CETTE PHRASE... PAR LA FORCE S'IL LE FAUT !!
ARRÊTONS DE DISCUTER ET FAISONS-LE !!
UWAAAAAAAAAAAAH !!!
ガラガラ...
EH.
ズズゥン!!

MÊME NOTRE DERNIÈRE CARTE, LES OMBRES, N'A SERVI À RIEN...!!
ON A PLUS AUCUNE CHANCE DE VENIR À BOUT DE CE MONSTRE !!!
QU'EST-CE QUE... ? ...C'EST FICHU...!!
LES NAKAMA DU CHAPEAU DE PAILLE ONT TOUS ÉTÉ VAINCUS...!!

MERDE !!!
J'AI RIEN SENTI DU TOUT...!!
ゴゴ
ギギ

ON NE PEUT PAS CONTINUER COMME ÇA...!! LE JOUR VA BIENTÔT SE LEVER...!!
ON N'Y ARRIVERA JAMAIS... ON NE RÉUSSIRA JAMAIS À FUIR CE MONDE DES TÉNÈBRES...
...APPAREMMENT, UN ZOMBIE NE PEUT PAS ÊTRE VAINCU PAR LA FORCE BRUTE...
CES ZOMBIES SONT VRAIMENT... INVINCIBLES... !!!

T...TOI !!
!?

DÉPÊCHONS ...IL FAUT REJOINDRE LA FORÊT !!
CETTE SOMBRE FORÊT...LÀ OÙ LA LUMIÈRE NE BRILLE JAMAIS...!! ON DOIS Y RETOURNER... ENCORE UNE FOIS...
LAISSONS TOMBER !!!
SI NOUS RESTONS ICI, NOUS ALLONS TOUS MOURIR...!!!

ドォーン
!!?
APRÈS TOUT CE QU'IL A PRIS COMME ATTAQUES... IL NE DEVRAIT MÊME PAS ÊTRE CAPABLE DE BOUGER !!
あぁあぁあぁあぁあぁ
O..... !!! OZ, IL... !! IL EST ENCORE DEBOUT !!!

OI ! TOI AUSSI T'ES GRAVEMENT BLESSÉ, SI TU CONTINUES À TE BATTRE TU RISQUES D'Y RESTER !!!
...JE SAIS PAS POUR LUFFY MAIS CE OZ, LUI, EST GRAVEMENT BLESSÉ
HA

...EST-CE QUE LUI AUSSI EST IMMORTEL..... !??
...COMMENT PEUT-IL TENIR DEBOUT APRÈS TOUT CE QUE CE GÉANT LUI A INFLIGÉ... !!?

MÊME LES DEUX AUTRES QUI N'ÉTAIENT PAS BLESSÉS ONT DISPARUS !!
OH... !?

ILS N'ONT QUAND MÊME PAS PU SE LEVER !!?
OH !? AUCUNE IDÉE... ILS ÉTAIENT TOUS INCONSCIENTS POURTANT
OI !? OÙ SONT LES AUTRES !? ILS ÉTAIENT ALLONGÉS JUSTE ICI !?

C'EST IMPO-SSIBLE...!! ILS N'ONT QUAND MÊME PAS PU FUIR, HEIN...!?
MAIS...ILS ÉTAIENT JUSTE LÀ...UN PEU AVANT QUE OZ NE SE RELÈVE !!
EST-CE QU'ILS ONT TOUS FUIS !?

QUOI !? CHAPEAU DE PAILLE !!
HA...
HA...
HA...
!?

OI, CHAPEAU DE PAILLE.....!!!
...
ENCORE UN PEU... ÇA N'A PAS SUFFIT HEIN...!!
...SI JE POUVAIS AVOIR JUSTE UNE AUTRE CHANCE.....!!!
...MERDE... LE TRUC DE TOUT À L'HEURE ÉTAIT VRAIMENT FATIGANT.....

AIDE-MOI À PRENDRE DE L'ALTITUDE !!
HA...
OUI, JE SUIS LÀ
WOAH !! ELLE NE S'EST PAS ENFUIE
H!...!!
ROBIIIIIN !!!
OK... BROOK, J'AI JUSTEMENT BESOIN DE TOI !!!
WAAAAAH !!
MÊME LE SQUELETTE S'EST REMIS À MARCHER ET À PARLER !!!
S'IL Y'A... QUOI QUE CE SOIT QUE JE PUISSE FAIRE.....!!!
OK, JE VAIS CRÉER DES PRISES
...!! CES TYPES...!! ILS N'ONT PAS FUIT ! IL N'Y ONT MÊME PAS PENSÉ UNE SEULE FOIS...!!
...QUAND OZ S'EST RÉVEILLÉ.....!!
ドン
WOOA ! QU'EST-CE QU'ELLE FAIT LÀ-HAUT !?
J'EN ÉTAIS SÛRE ! NOUS SOMMES TOUS PRÊTS À NOUS BATTRE ENCORE UNE FOIS !!

!!!
REGARDE BIEN
ILS PENSENT DÉJÀ À CONTRE-ATTAQUER !!!
NE T'INQUIÈTE PAS !
EST-CE QUE ÇA VA TENIR !? FRANKY !!
OK!!
HA
HA
CHOPPER, GROUILLE-TOI !! L'AUBE NE VA PAS TARDER !!
DONNE-MOI PLUTÔT UN COUP DE MAIN !!
HÉÉ !! LES GARS !! VOUS ÊTES EN PLEIN SUR NOTRE ROUTE !! TIREZ-VOUS !!!
ILS N'ONT JAMAIS ABANDONNÉ !!!
JE N'ARRIVE PAS À Y CROIRE...!! CES TYPES —
あああああああ
ギャー
OK, ON VA BIEN SAGEMENT VOUS LAISSEZ FAIRE !!!

"PIERNA FLEUR"

(NOTE: PIERNA=JAMBE EN ESPAGNOL)

C'EST PARTI, YOHOHO !!

JE COMPTE SUR TOI !!

ATTENDS UN PEU !! OÙ EST-CE QUE ...

!?

YO HO HO HO HO !!

... AH

HUM ...!?

C'EST QUOI CE TRUC !? DU BROUILLARD ? UN NUAGE ?

もく もく...

もく もく...

LE TEMPS EST PLUVIEUX

"COOL BALL" !

"RAIN TEMPO" !!!
GAH, HNNN !!
OK !!
TUYAU D'URGENCE ENFIN TERMINÉ !!!
IL PLEUT !! PAR QUEL MIRACLE !? CETTE FILLE... C'EST UNE SORCIÈRE !?
!!?
"COUP DE VENT" !!!

N'HÉSITE PAS À TOURNER LA MANI-VELLE !!!

C'EST CE QUE JE FAIS !!!

ビィーン!! ビィーン!!

FEU !! CONGÉLATEUR À BASSE TEMPÉRATURE : CANON À AIR FROID !!!

!!?

コオオー…!!

ヒュオオオ

パキパキ

!!?

WAH... C'EST GELÉ !!

J'PEUX PLUS BOUGER !!

WOOOA !! C'EST SUPER COMME TRUC !!!

ILS L'ONT GELÉ EN UTILISANT L'AIR FROID VENANT DE LA CHAMBRE FROIDE !!!

GO !!
VOILA LA SUITE !!
!!?
GAH, UNE CHAÎNE !!!
IL A RÉUSSI !!!
UWAAA AAAH !!! CETTE CHAÎNE...
...C'EST CELLE DU GOUVERNAIL !!
SUPER SANJI !!
MERCI !
BALANCE-MOI !!

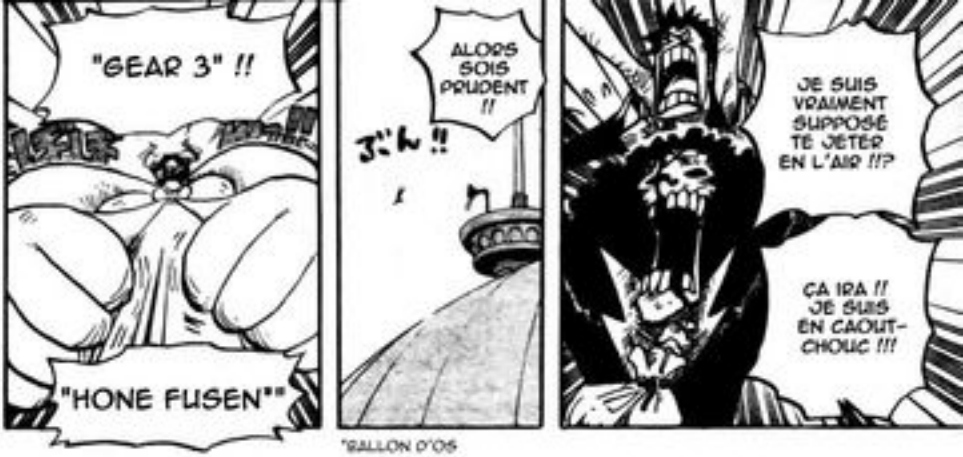
"GEAR 3" !!
"HONE FUSEN""
ALORS SOIS PRUDENT !!
ぶん !!
JE SUIS VRAIMENT SUPPOSÉ TE JETER EN L'AIR !!?
ÇA IRA !! JE SUIS EN CAOUT-CHOUC !!!

*BALLON D'OS

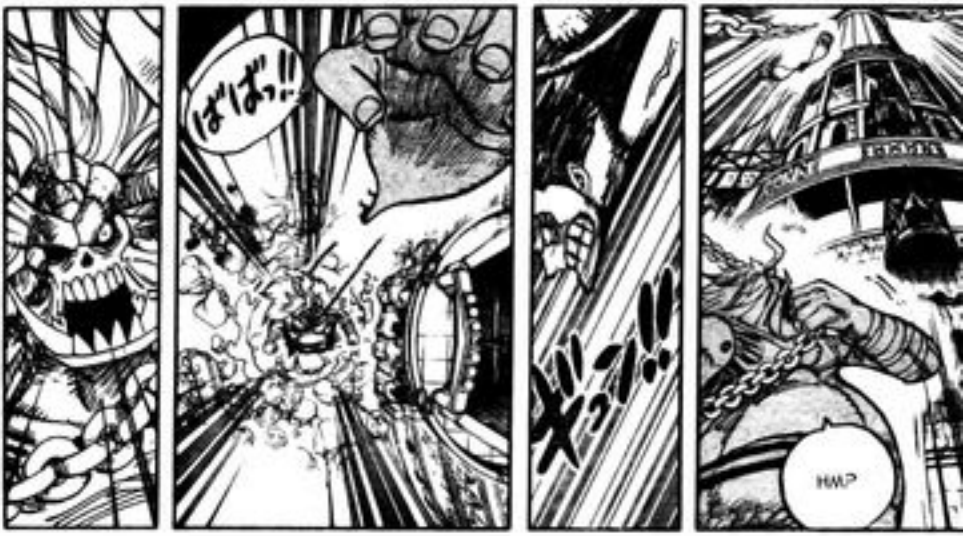
ばばっ!!
HMP

"OUGH" !!!
LAISSE-MOI FAIRE
"SANTUURYU"
ZORO !!! DÉBROUILLE-TOI POUR LE METTRE BIEN DROIT !!!

("3000 MONDES")
"SENZEN SEKAI*" !!!
!!?
WOOOA !!
C'EST BON !? ALLONS-Y !!

EN GÉNÉRAL UNE COLONNE VERTÉBRALE EST NATURELLEMENT COURBÉE EN "S", ÇA PERMET DE MIEUX AMORTIR LES CHOCS
QU'EST-CE QU'ILS ESSAYENT DE FAIRE...
...AU JUSTE...!?
GAH
BIEN JOUÉ SANJI !! LA COLONNE VERTÉBRALE D'OZ EST MAINTENANT BIEN DROITE !!
HA...
BONNE CHANCE !
VAS-Y LUFFY !!
UN MAXIMUM DE DOMMAGE EST SUBIT LORS D'UN IMPACT, C'EST IMPOSSIBLE D'Y ÉCHAPPER !!!
MAIS QUAND CETTE COLONNE DEVIENT PARFAITEMENT DROITE.....!!
GOMU GOMU NO...
!?
...HA...CETTE ATTAQUE... !! IL ME SUFFIT DE LA RENVOYER AVEC UN "BAZOOKA" !!!
ばっ
ばっ
PRENDS ÇA ! MON BAZOOKA SPÉCIAL !!

JE N'ARRIVE PAS À LE BOUGER ....!!!
HEIN ?? MON BRAS DROIT NE VEUT PLUS BOUGER !!!
JE N'ARRIVE MÊME PAS À M'ÉTIRER
NE PAS RESSENTIR LA DOULEUR EST LE POINT FAIBLE D'UN ZOMBIE
C'EST TON OMBRE, LUFFY
FINIS-LE
"GOMU GOMU NO" ...!!!
W... !! ...WOOOO-OOAAAAA, VAS-YYYYYY !!
FINIS-LE, CHAPEAU DE PAILLE !!!
MANGE ÇA !!!
"GIGANT"

"BAZOOKA" !!!!
ドボン!!!
ONE PIECE
IL A RÉUSSI !!!

ONE PIECE
SCAN TRAD
WWW.NK-2.COM
WWW.HAYAKU-TRAD.COM
WWW.OP-FR.COM
. NT2
. HNT
. MFT
CHAPITRE 481 :
"SHADOW'S ASGARD"
. CLEANEURS : JOHNNY , NK2 , DARKBOULETTE
. EDITEURS : SHIKA , GALI , BAZ
. TRADUCTEUR : MONKEY D SCAR
. CHECKER : GEORG_PRIME
ONE PIECE© EIICHIRO ODA

ワンピース ONE PIECE

CHAPITRE 481 : SHADOW'S ASGARD*

*ASGARD D'OMBRE. ASGARD ÉTANT LA CITÉ DES DIEUX DANS LA MYTHOLOGIE NORDIQUE

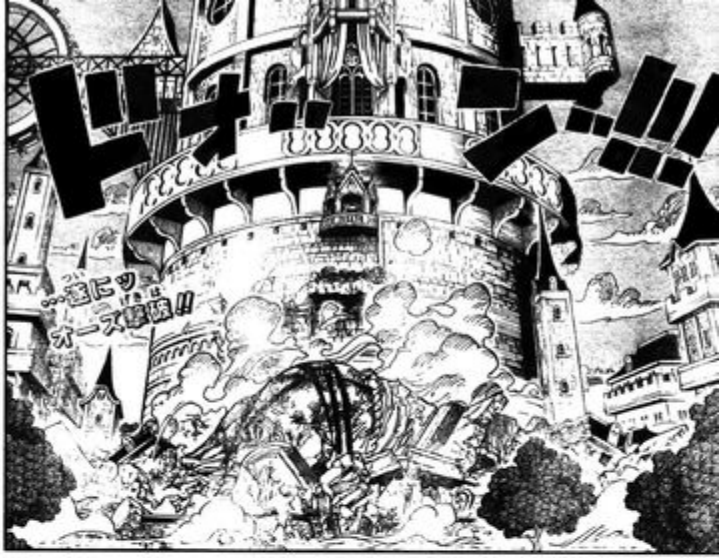
ドオ…ン…!!!
…遂にッ
オーズ撃破!!

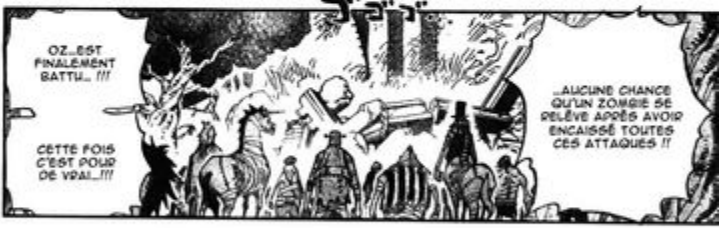
ゴゴゴ
OZ…EST FINALEMENT BATTU… !!!
CETTE FOIS C'EST POUR DE VRAI…!!!
…AUCUNE CHANCE QU'UN ZOMBIE SE RELÈVE APRÈS AVOIR ENCAISSÉ TOUTES CES ATTAQUES !!

QU'EST-CE QUE VA DEVENIR…
…THRILLER BARK…!?

!!!!!!
ガララ…
OH, ILS ONT FINALEMENT RÉUSSI
IMPRES-SIONNANT...
CES PER-SONNES QUE J'AI INVITÉ...
ELLES SONT VRAIMENT SANS GÊNE ...!!!
!!!!!
QU'EST-CE QU'IL SE PASSE ?
QU'EST-IL ARRIVÉ AU MAÎTRE !?
IL A GAGNÉ !!!
ET CETTE FOIS C'EST POUR DE BON !!!

COMME ON LE PENSAIT, TU ÉTAIS BIEN NOTRE LUEUR D'ESPOIR !!!
あああああああ
MERCI LES GARS, VOUS ÊTES LES MEILLEURS !!!

PETIIIIIT !!!
ばーーん!!
QUUUUUU UUOIII !!?
T'ES QUI TOI !?
UGH... !!

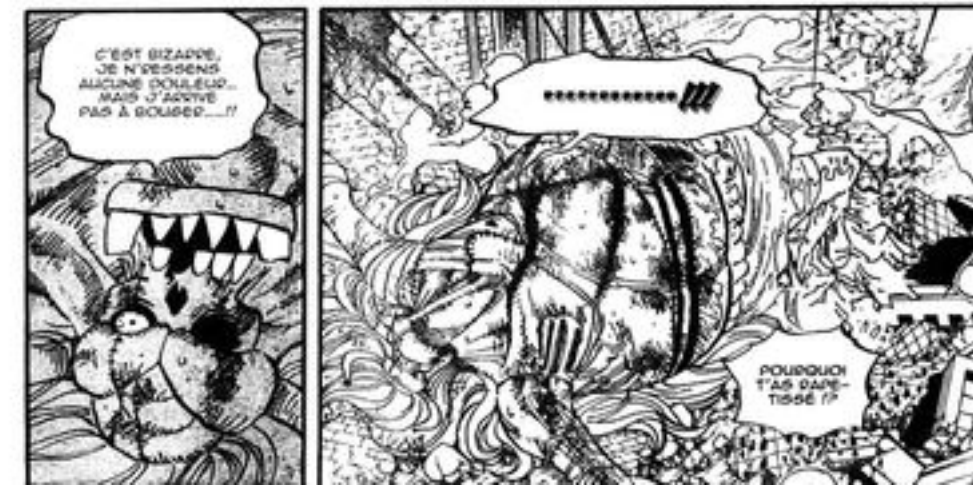
C'EST BIZARRE, JE N'RESSENS AUCUNE DOULEUR... MAIS J'ARRIVE PAS À BOUGER...!!
.....!!!
POURQUOI T'AS PAS-TISSÉ !?

L'AUBE
CETTE TECHNIQUE DE ZOMBIFICATION... ELLE NE CESSERA DONC JAMAIS DE BAFOUER LA VIE HUMAINE.....!!!
MÊME AVEC DES OS PULVÉRISÉS, IL N'EST TOUJOURS PAS MORT
...IL EST TOUJOURS CONSCIENT...
HA...
HA...
CETTE ÉTRANGE SENSATION D'EXCITATION...!?
.....QU'EST-CE QUE C'EST ?
IL FAUT SE DÉPÊCHER ET RÉCUPÉRER VOS OMBRES !!!
HÉ, LUFFY !!!

ON POURRA ENSUITE L'OBLIGER À NOUS RENDRE NOS OMBRES !!!
OK, COMMENÇONS PAR LE RÉVEILLER
IL FAUT SE DÉPÊCHER, L'AUBE NE VA PLUS TARDER MAINTENANT !!!
MERDE C'EST VRAI !! ON A INTÉRÊT À SE DÉPÊCHER
LES OMBRES
CE N'EST PAS VRAIMENT LE MOMENT DE FÊTER ÇA !! BIENTÔT, VOUS ALLEZ TOUS DISPARAÎTRE !!!
VOUS N'AUREZ PAS BESOIN DE ME RÉVEILLER.....!!
!!!
!!?
!!
MORIA !!!
MORIA-SAMA NE PERDRAIT JAMAIS CONTRE CES TYPES !!!
IL VA BIEN !! JE SUIS TELLEMENT CONTENT !!!
WOOOO OAAA !! MAÎTRE !!

LIBÈRE IMMÉDIATEMENT NOS OMBRES !!
SI TU NE VEUX PAS QUE LES MUGIWARA TE TRANSFORMENT EN POULPE...!!!
...PUISQUE... PUISQUE TU ES RÉVEILLÉ, TU AS INTÉRÊT À SUIVRE NOS ORDRES !! ALORS...SI...
HA...
OUAIS ! RENDS-NOUS NOS OMBRES ENFOIRÉ !!

VOUS... LES "MINABLES DE LA FORÊT", VOUS ÉTIEZ DANS LE COUP...
JE COMPRENDS FINALEMENT D'OÙ VENAIT CETTE SOUDAINE MONTÉE EN PUISSANCE DE CHAPEAU DE PAILLE...!!!
KISHISHI... CE N'EST PAS UN COMBAT POUR DES GOSSES COMME VOUS.....!!!
UN VRAI PIRATE N'EST JAMAIS MENACÉ PAR LA MORT
!!?

HA...
IL FALLAIT PAS TE METTRE SUR NOTRE ROUTE !!!
TU AS INTÉRÊT À NOUS RENDRE LES OMBRES AVANT QUE LE JOUR SE LÈVE !!!

CHAPEAU DE PAILLE, COMMENT AS-TU OSÉ...
HA...
HA...
DÉTRUIRE MA THRILLER BARK ...!!!

OSER UTILISER LE CONTRÔLE DES OMBRES CONTRE MOI... IMPARDONNABLE !!!
...F ...FERME LA !! RENDS-NOUS NOS OMBRES !!!

TU AS RÉUSSI À RÉUNIR UN ÉQUIPAGE PLUTÔT TALENTUEUX MAIS...
LE NOUVEAU MONDE N'EST VRAIMENT PAS À TA PORTÉE ...!!!
DE TOUTE FAÇON, À TON NIVEAU ACTUEL, CONTINUER TON VOYAGE SERAIT SYNONYME DE MORT ...

TU VAS FINIR PAR TOUS LES PERDRE !!!
ゼェ...
HA...
ET SAIS-TU POURQUOI !!?
ゼェ.

JETTE UN ŒIL AU CIEL !! IL COMMENCE À S'ÉCLAIRCIR ...!!
CE N'EST PAS LE MOMENT DE DISCUTER AVEC LUI !!
HÉ !! CHAPEAU DE PAILLE !!
?
BROUILLE-TOI ET RÉCUPÈRE NOS OMBRES !!

ET CÉLÈBRE ÉQUIPAGE ...!!!
CETTE RAISON POUR LAQUELLE J'AI PERDU TOUT MON TALENTUEUX.
LA RÉPONSE J'EN AI MOI-MÊME FAIT L'EXPÉRIENCE ...
IL NE NOUS RESTE PLUS BEAUCOUP DE TEMPS !!!

SI DEPUIS LE DÉBUT ILS N'AVAIENT ÉTÉ QUE DE VULGAIRES ZOMBIES, TU N'AURAIS EU ABSOLUMENT RIEN À PERDRE !!!
TON ÉQUIPAGE EST "VIVANT", C'EST POUR ÇA QUE TU VAS FINIR PAR LE PERDRE !!!
LES ZOMBIES SONT IMMORTELS !! DES SOLDATS QUI, MÊME S'ILS SONT PURIFIÉS, SONT FACILES À REMPLACER ET CELA INDÉFINIMENT !!!
!!?
WOOA !! C'EST QUOI CE TRUC !?
MAIS SOYEZ SANS CRAINTE !! VOUS FEREZ PARTIE DE MES SOUS-FIFRES, EN TANT QU'OMBRES!!!
AVEC CETTE ARMÉE DE CORPS SANS VIE, JE VAIS ENCORE UNE FOIS VISER LE TITRE DE SEIGNEUR DES PIRATES !!
WAAAH !! L'OMBRE... ELLE SE DÉTACHE !!!
!?
!?

EH !!?
WOO OAAA
SOYEZ MON POUVOIR !!!
VOUS LES OMBRES PRÉSENTES SUR THRILLER BARK.....!!!
"SHADOW'S ASGARD"

ぎゅん!!
SON OMBRE LE QUITTE !!
FRÉROT !!
ビクン!!
ビュビュッ!!
ドサ
ドサ
OHH
ビクン!
ビクン!
IL VEUT SE LES INJECTER !!!
ドクン ドクン ドクン
IL CHERCHE À RÉCUPÉRER TOUTES LES OMBRES DE CETTE ÎLE
CE N'EST PAS POSSIBLE, LES OMBRES !!
TOUT À L'HEURE
CES MINABLES T'AVAIENT INJECTÉ 100 OMBRES, PAS VRAI..!?
CHAPEAU DE PAILLE ...!!!

1000 OMBRES .....!!!!
KISHI...
KISHI SHISHI SHI ...!!!
!!?

ALORS POUR MOI ÇA SERA 200... NON...
300
600
700

C'EST FICHU....!!! NON DE DIEU, C'EST QUOI CE TRUC !!?
!!!
IMPOSSIBLE ....!!
UWAAAA AAAAAAA AAAAAA !!!
AH, JE SUIS REDEVENU NORMAL
.....!! ET CE POUVOIR DOIT ÊTRE D'UN TOUT AUTRE NIVEAU SI C'EST LE POSSESSEUR OU POUT OU DÉMON QUI L'UTILISE !!!
VOUS L'IMAGINEZ MULTIPLIÉE PAR DIX ?!
AVEC 100 OMBRES, CHAPEAU DE PAILLE A ÉCRASÉ OZ PAR SA PUISSANCE.....
LE SOLEIL EST EN TRAIN DE SE LEVER !!
TOUT EST TERMINÉ !!!
!!!
!
OHHH
....PFF
TOUT EST TERMINÉ
FUYONS
MÊME L'OMBRE DE CHAPEAU DE PAILLE A ÉTÉ ABSORBÉE
ET TOUT ÇA SE PRODUIT MAINTENANT...!!! C'EST PAS JUSTE !!!

HEY, HEY,
HEY, HEY !!
OOOOOOOO
OOHHHHHHH !!!
WAAA
AAHHHHH
!!!?

OOOOOOOO HHHHHHHHH !!!
IL EST EN TRAIN DE DÉTRUIRE CETTE ÎLE !!!
WAAAA HHHH !!!
LE MÂT EST COMPLÈTEMENT INCLINÉ !!!
CETTE FOIS C'EST VRAIMENT LA FIN !!!
FUYEZ !!! DÉPÊCHER-VOUS DE REJOINDRE LA FORÊT !!
WAH !!!

PROTÉGEZ-VOUS AVEC L'OMBRE DU MANOIR !!!
REJOIGNEZ LA FORÊT PAR UN CHEMIN OÙ Y'A DE L'OMBRE !!
LE SOLEIL COMMENCE À BRILLER
RÉFUGIEZ-VOUS À L'OMBRE !!
GAAAAA AHHHHHH !! MON CORPS !! MON CORPS VA SE CONSUMER !!
AIDEZ-MOI !!
JE SUIS... RESPONSABLE DE TOUT ÇA... DE CE "PARI"
...!? QU'EST-CE QUE VOUS DITES !? CAPITAINE, VOUS ÊTES DANS LE MÊME CAS QUE NOUS
ALLEZ-Y SANS MOI LES GARS
QU'EST-CE QUE VOUS FAITES !? IL FAUT SE DÉPÊCHER !!!
CAPITAINE LOLA !!
JE NE BOUGERAI PAS DE CET ENDROIT !!!
AUSSI LONGTEMPS QU'ILS GARDERONT UN ESPOIR DE VICTOIRE,
...!! J'Y CROIS PAS...!! ILS PENSENT TOUJOURS POUVOIR REMPORTER CE COMBAT...!!?
ILS NE DONNENT VRAIMENT PAS L'IMPRESSION D'AVOIR PEUR ...!!
REGARDEZ-LES ATTENTIVEMENT
ALORS NOUS NE SOMMES QUE DE VULGAIRES VERS DE TERRE
SI NOUS FUYONS ALORS QUE DEPUIS LE DÉBUT, NOUS LUI AVONS ÉGOÏSTEMENT DONNÉ CE RÔLE DE LUEUR D'ESPOIR...
POURTANT, EUX AUSSI ONT PERDU LEUR OMBRE...!!

QUOI QU'IL PUISSE ARRIVER, JE VOUS LAISSE VOUS OCCUPER DU RESTE !!!
HÉ, LES GARS !! IL NE RESTE PLUS BEAUCOUP DE TEMPS !!
IL VA FALLOIR QUE J'ME DÉCHAÎNE !!
LE DERNIER AFFRONTEMENT !!!
VOUS LES GARS... CONTENTEZ-VOUS DE SAUVEZ VOTRE PEAU
VOUS LES GARS, FUYEZ ! SI MOI, VOTRE CAPITAINE, JE RESTE ICI, ALORS NOTRE DEVOIR AURA BEL ET BIEN ÉTÉ ACCOMPLI
MAIS, LE PROBLÈME C'EST QUE...
WAAAH, CAPITAINE LOLA !!!
LES RAYONS DU SOLEIL... ILS NOUS ATTEIGNENT DE PLUS EN PLUS !!! FAUT SE METTRE À L'OMBRE !!!
UGH !!
...SUR LES ÉPAULES D'UNE AUTRE PERSONNE !!!
C'EST BON !!! C'EST LA CONSÉQUENCE POUR AVOIR MIS NOS ESPOIRS...
ENVOIE-LE BOULER !!!
YOSH, TU PEUX COMPTER SUR MOI !!!
LUI ET SON ABSURDE FIERTÉ...SA RAGE LUI FAIT PERDRE TOUT CONTRÔLE
À CHAQUE FOIS C'EST LA MÊME CHOSE, IL FINI TOUJOURS PAR SE DÉCHAÎNER...
MORIA !!!
SI TU CHERCHES À VOIR DES AUCHEMARS, JE T'EN EMPÊCHERAI PAS !!!
SEULEMENT, NE COMPTES PAS SUR MOI POUR TE TENIR COMPAGNIE !!!
CAPITAINE LOLA !!!
ONE PIECE
第431話
おわり